

SKÝRINGAR:  
 ———— HITI FRAMRÁS:  
 - - - - - HITI BAKRÁS:

SJÁ ALMENNAR SKÝRINGAR Á TEIKN. P0-01 OG P0-03.

STOFNLAGNIR ERU MED EINANGRUN.  
 LAGNIR AD STÖKUM OFNUM ERU DN10.  
 HULDAR LAGNIR SKULU VERA EINANGRADAR OG  
 SÝNILEGAR LAGNIR AD OFNUM ÖEINANGRADAR  
 OG MÁLADAR.  
 LAGNIR AD DEILIGRIND IBÚÐA ERU DN15 AD STÆRD.

ALLAR INNSTEYPTAR "RÖR-Í-RÖR" LAGNIR ERU  
 DN12 PEX MED SÚREFNISKÁPU, NEMA ANNAD SÉ  
 TEKID FRAM Á TEIKNINGU.

Útg.	Dags.	Lýsing	Nafn
1	27.04.2023	FRUMTGAFA	HÖO
2	26.09.2024	BREYTING Á SNJÖBRÆÐSULÖGNUM OG DEILIKISTA FÆRD	HÖO

Ofnatafla 0. kjallari

NR.	AFL	GERÐ	HÆÐ (mm)	LENGD (mm)
001	1914 W	21	600	2600
002	1914 W	21	600	2600
003	589 W	21	600	800
004	1472 W	21	600	2000
005	736 W	21	600	1000
006	1178 W	21	600	1600
007	958 W	22	600	1000
008	2875 W	22	600	3000
009	1533 W	22	600	1600
010	2875 W	22	600	3000
011	1725 W	22	600	1800
HBL 1	10000 W	Hitablasari	0	0
HBL 2	10000 W	Hitablasari	0	0
Alls: 37769 W				

Snjöbræðslutafli kjallari

Slaufa	Lengd (metrar)
SL-001	154
SL-002	142
296	

LYKILMYND

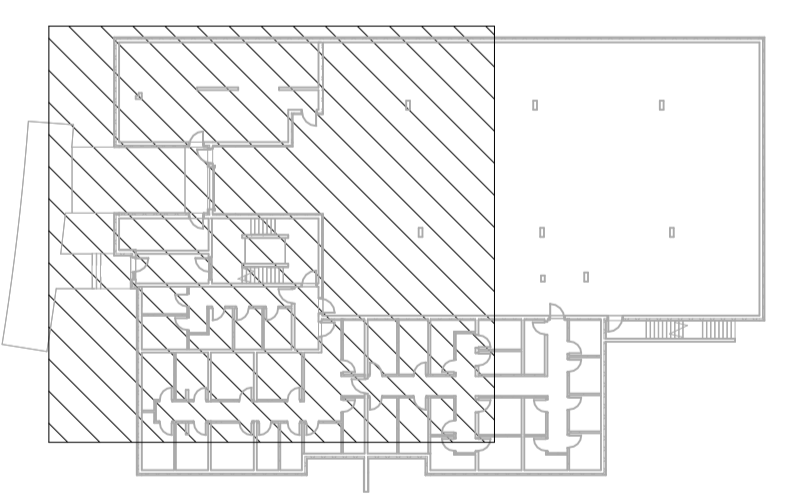

**NNE VERKFRÆÐISTOFA**

NNE Verkfærðistofa ehf  
 Höðmáni 6 - 201 Kópavogur Ísland  
 s. 399-3077 / 899-3577  
 Kl. 460421-0470. nne@nne.is www.nne.is

**BAUGHAMAR 1 - Mhl.01**  
 221 HAFNARFJÖRÐUR

SÉRUPPRÁTTUR - PÍPULAGNIR  
 HITALAGNIR - GRUNNMYND KJALLARI

Hönnun:	SJ	Verknúmer:	22027
Teiknað:	SJ	Mælikvarði:	1:50
Yfirfarið:	NG	Dagsetning:	26.09.2024
Samþykkt:	Hákon Óm Ómarsson Kl. 300577-3189	Teikn.nr.:	<b>P3-01</b>
Áritun hönnunarstjóra:	Jóhann Einar Jónsson Kl. 090882-3549	Útgáfa:	<b>2</b>

Útgáfa / Dagsetning aðaluppdráttar: b / 29.03.2023

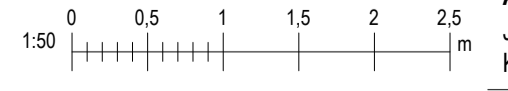

Pict: 090520

Copyright © NNE Verkfærðistofa ehf. - Hönnuður áskur sér allan rétt á teikningum - Fjölbúan er háð skriflegu samþykki

SKÝRINGAR:

— HITI FRAMRÁS:  
- - - - - HITI BAKRÁS:

SJÁ ALMENNAR SKÝRINGAR Á TEIKN. P0-01 OG P0-03.

STOFNLAGNIR ERU MEÐ EINANGRUN.  
LAGNIR AÐ STÖKUM OFNUM ERU DN10.  
HULDAR LAGNIR SKULU VERA EINANGRADAR OG  
SÝNILEGAR LAGNIR AÐ OFNUM ÓEINANGRADAR  
OG MÁLADAR.  
LAGNIR AÐ DEILIGRIND ÍBÚÐA ERU DN15 AÐ STÆRD.

ALLAR INNSTEYPTAR "RÖR-I-RÖR" LAGNIR ERU  
DN12 PEX MEÐ SÜREFNISKÁPU, NEMA ANNAD SE  
TEKID FRAM Á TEIKNINGU.

Útg.	Dags.	Lýsing	Nafn
1	27.04.2023	FRUMÚTGÁFA	HÖO
2	26.09.2024	BREYTING Á SNJÖBRÆDSLULÖGNUM OG DEILIKISTA FÆRD	HÖO



Snjóbæðslutafli kjallari		
Slaufa	Lengd (metrar)	
SL-001	154	
SL-002	142	
	296	

Ofnatafla 0. kjallari				
NR.	AFL	GERD	HÆÐ (mm)	LENGD (mm)
001	1914 W	21	600	2600
002	1914 W	21	600	2600
003	589 W	21	600	800
004	1472 W	21	600	2000
005	736 W	21	600	1000
006	1178 W	21	600	1600
007	958 W	22	600	1000
008	2875 W	22	600	3000
009	1533 W	22	600	1600
010	2875 W	22	600	3000
011	1725 W	22	600	1800
HBL 1	10000 W	Hitablasari	0	0
HBL 2	10000 W	Hitablasari	0	0

Alls: 37769 W

LYKILMYND

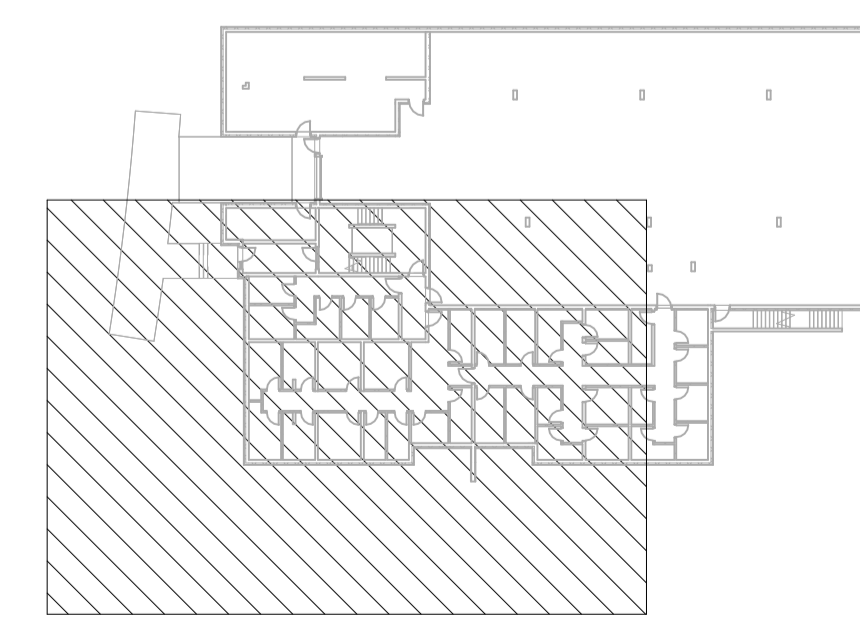

**NNE VERKFRÆÐISTOFA**

NNE Verkfræðistofa ehf  
Hæðarmán 6 - 201 Kópavogur Ísland  
s. 399-3077 / 699-3377  
Kl. 460421-0470. nne@nne.is www.nne.is

**BAUGHAMAR 1 - Mhl.01**  
221 HAFNARFJÖRÐUR  
SERUUPDRÁTTUR - PÍPULAGNIR  
HITALAGNIR - GRUNNMYND KJALLARI

Hönnun:	SJ	Verknúmer:	22027
Teiknað:	SJ	Mælikvarði:	1:50
Yfirfarið:	NG	Dagsetning:	26.09.2024
Samþykkt:	Hákon Óm Ómarsson Kl. 300577-3189	Teikn.nr.:	P3-02
Áritun hönnunarstjóra:	Jóhann Einar Jónsson Kl. 090882-3549	Útgáfa:	2
Útgáfa / Dagsetning aðaluppdráttar: b / 29.03.2023			



SKÝRINGAR:  
 ———— HITI FRAMRÁS:  
 - - - - - HITI BAKRÁS:  
 SJÁ ALMENNAR SKÝRINGAR Á TEIKN. P0-01 OG P0-03.  
 STOFNLAGNIR ERU MEÐ EINANGRUN.  
 LAGNIR AÐ STÖKUM OFNUM ERU DN10.  
 HULDAR LAGNIR SKULU VERA EINANGRADAR OG  
 SÝNILEGAR LAGNIR AÐ OFNUM ÓEINANGRADAR  
 OG MÁLADAR.  
 LAGNIR AÐ DEILIGRIND ÍBÚÐA ERU DN15 AÐ STÆRD.  
 ALLAR INNSTEYPTAR "RÖR-Í-RÖR" LAGNIR ERU  
 DN12 PEX MEÐ SÜREFNISKÁPU, NEMA ANNAD SE  
 TEKIÐ FRAM Á TEIKNINGU.

Útg.	Dags.	Lýsing	Nafn
1	27.04.2023	FRUMÚTGÁFA	HÓO
2	26.09.2024	BREYTING Á SNJÖBRÆÐSLULÖGNUM OG DEILIKISTA FÆRD	HÓO

Ofnatafla 0. kjallari

NR.	AFL	GERÐ	HÆÐ (mm)	LENGD (mm)
001	1914 W	21	600	2600
002	1914 W	21	600	2600
003	589 W	21	600	800
004	1472 W	21	600	2000
005	736 W	21	600	1000
006	1178 W	21	600	1600
007	958 W	22	600	1000
008	2875 W	22	600	3000
009	1533 W	22	600	1600
010	2875 W	22	600	3000
011	1725 W	22	600	1800
HBL 1	10000 W	Hitablásari	0	0
HBL 2	10000 W	Hitablásari	0	0
Alls: 37769 W				

Bilgeymsla  
557,2 m<sup>2</sup>

LYKILMYND

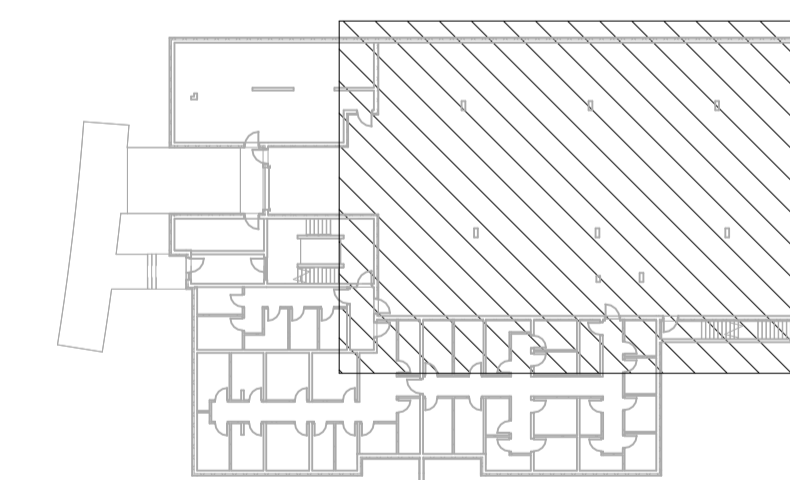

**NNE VERKFRÆÐISTOFA**

NNE Verkfræðistofa ehf  
 Höðamán 6 - 201 Kópavogur Ísland  
 s. 599-3077 / 899-3577  
 Kl. 460421-0470. nne@nne.is www.nne.is

**BAUGHAMAR 1 - Mhl.01**  
 221 HAFNARFJÖRÐUR

SÉRUPPRÁTTUR - PÍPULAGNIR  
 HITALAGNIR - GRUNNMYND KJALLARI

Hönnun:	SJ	Verknúmer:	22027
Teiknað:	SJ	Mælikvarði:	1:50
Yfirfarið:	NG	Dagsetning:	26.09.2024
Sampykkt:	Hákon Óm Ómarsson Kl. 300577-3189	Teikn.nr.:	<b>P3-03</b>
Áritun hönnunarstjóra:	Jóhann Einar Jónsson Kl. 090882-3549	Útgáfa:	<b>2</b>
Útgáfa / Dagsetning aðaluppdráttar: b / 29.03.2023			

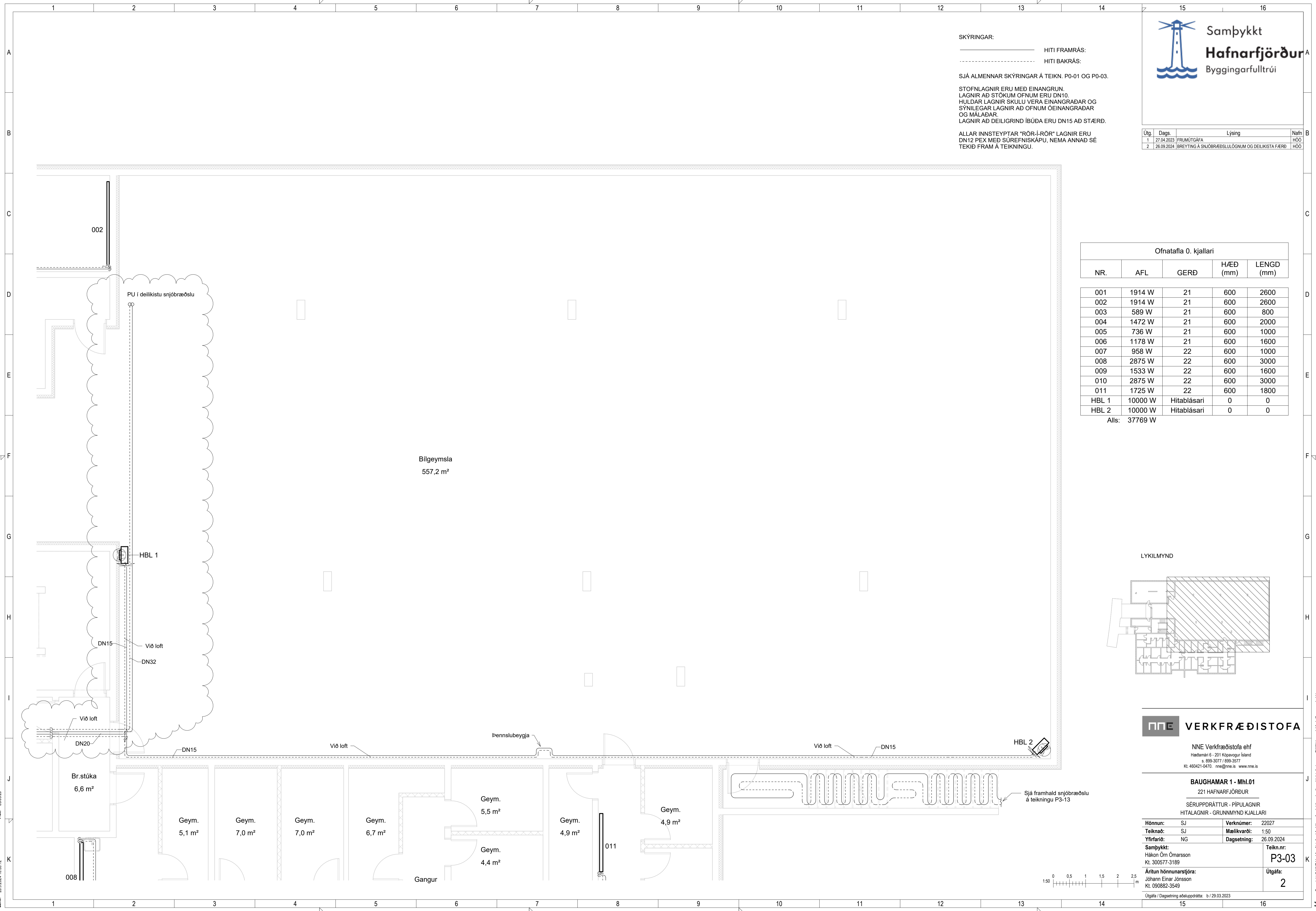

Útg.	Dags.	Lýsing	Nafn
1	27.04.2023	FRUMÚTGÁFA	HÓO
2	26.09.2024	BREYTING Á SNJÖBRÆÐSULÖGNUM OG DEILIKISTA FÆRÐ	HÓO

SKÝRINGAR:  
 ———— HITI FRAMRÁS:  
 - - - - - HITI BAKRÁS:  
 SJÁ ALMENNAR SKÝRINGAR Á TEIKN. P0-01 OG P0-03.

STOFNLAGNIR ERU MEÐ EINANGRUN.  
 LAGNIR AÐ STOKUM OFNUM ERU DN10.  
 HULDAR LAGNIR SKULU VERA EINANGRADAR OG  
 SÝNILEGAR LAGNIR AÐ OFNUM ÓEINANGRADAR  
 OG MÁLADAR.  
 LAGNIR AÐ DEILIGRIND ÍBÚÐA ERU DN15 AÐ STÆRÐ.

ALLAR INNSTEYPTAR "RÖR-LRÖR" LAGNIR ERU  
 DN12 PEX MEÐ SÚREFNISKÁPU, NEMA ANNAD SÉ  
 TEKID FRAM Á TEIKNINGU.

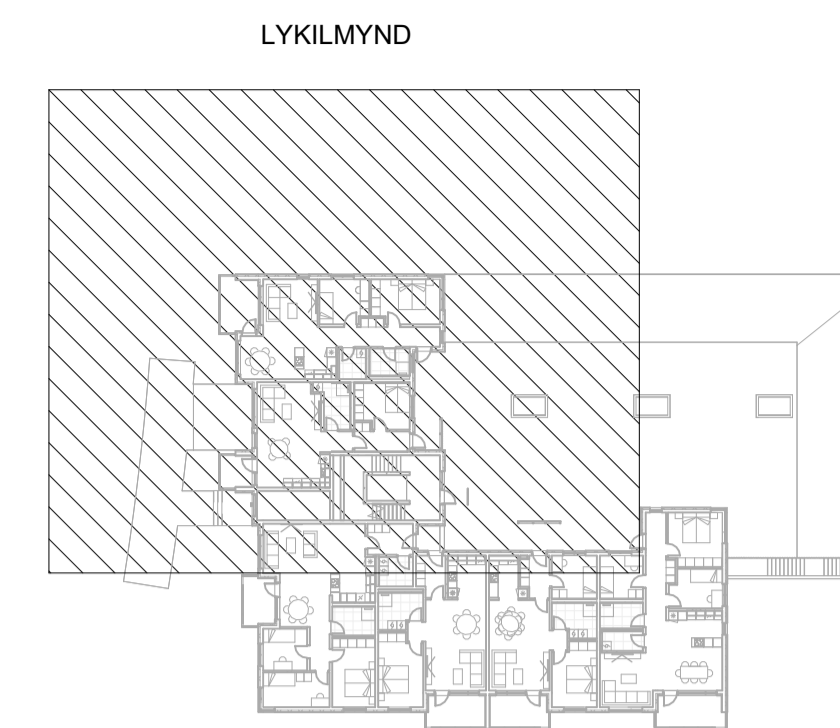

Snjöbræðsútafla 1.hæð

Staufa	Lengd (metrar)
SL-101	236
SL-102	208
SL-103	230
SL-104	181
SL-105	119
SL-106	204
SL-107	214
SL-108	184
1576	

Ofnatafla 1.hæð

NR.	AFL	GERÐ	HÆÐ (mm)	LENGD (mm)
-----	-----	------	----------	------------

101	442 W	21	600	600
102	500 W	Handklæðaofn	1224	600
103	500 W	Handklæðaofn	1224	600
104	1325 W	21	600	1800
105	1325 W	21	600	1800
106	736 W	21	600	1000
107	1031 W	21	600	1400
108	442 W	21	600	600
109	442 W	21	600	600
110	1693 W	21	600	2300
111	500 W	Handklæðaofn	1224	600
112	810 W	21	600	1100
113	1472 W	21	600	2000
114	500 W	Handklæðaofn	1224	600
115	442 W	21	600	600
116	500 W	Handklæðaofn	1224	600
117	883 W	21	600	1200
118	810 W	21	600	1100
119	662 W	21	600	900
120	1150 W	22	600	1200
121	1916 W	22	600	2000
122	442 W	21	600	600
123	810 W	21	600	1100
124	1725 W	22	600	1800
125	883 W	21	600	1200
126	500 W	Handklæðaofn	1224	600
127	442 W	21	600	600
128	662 W	21	600	900
129	589 W	21	600	800
130	500 W	Handklæðaofn	1224	600
131	883 W	21	600	1200
132	1725 W	22	600	1800
133	442 W	21	600	600
134	1031 W	21	600	1400
135	662 W	21	600	900
136	1472 W	21	600	2000
137	1178 W	21	600	1600
138	500 W	Handklæðaofn	1224	600
139	500 W	Handklæðaofn	1224	600
140	662 W	21	600	900

Alls: 33689 W

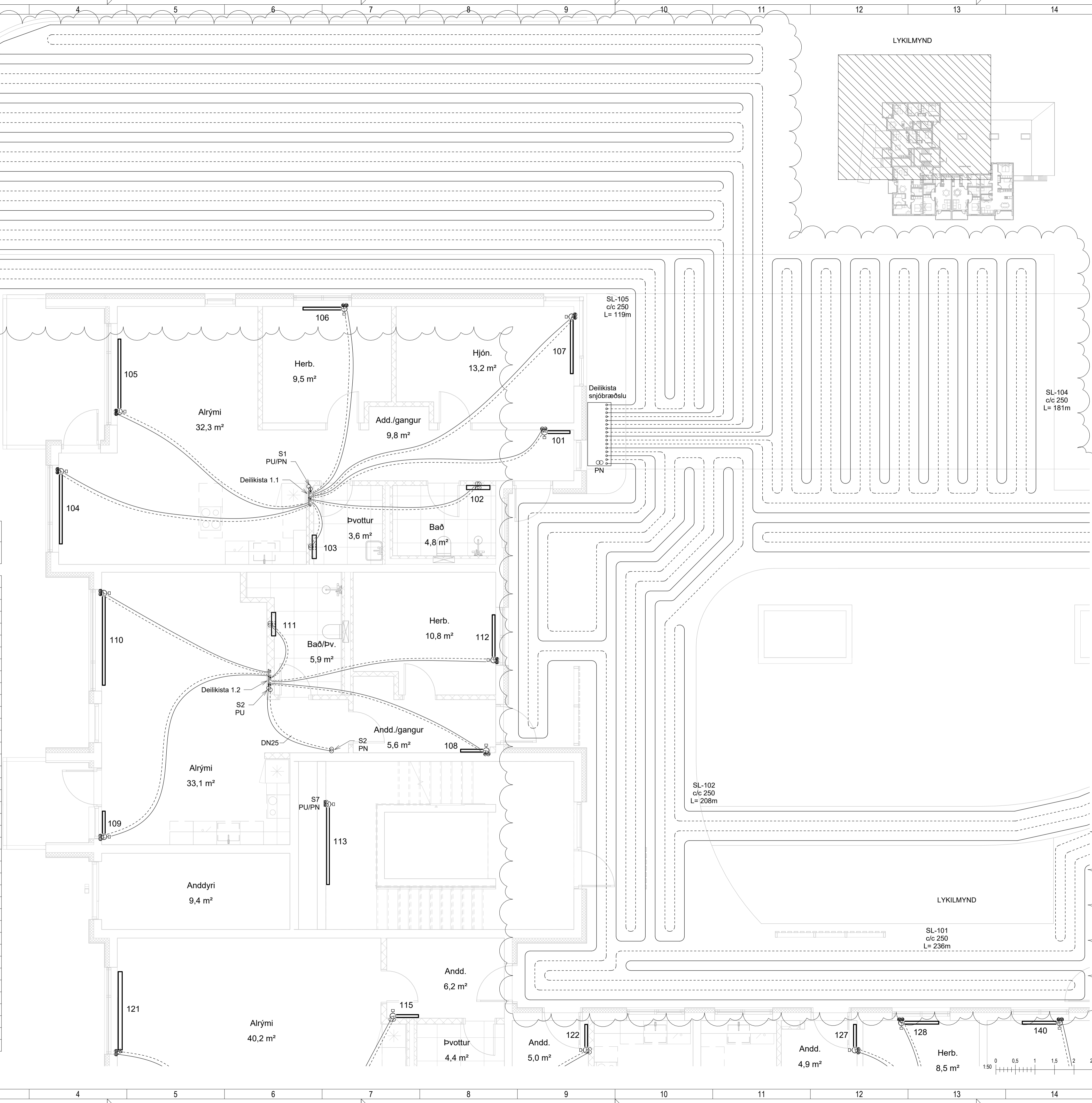

NNE VERKFRÆÐISTOFA

NNE Verkfræðistofa ehf  
 Höðdæmín 6 - 201 Kópavogur Ísland  
 s. 899-3077 / 899-3577  
 Kl. 460421-0470. nne@nne.is www.nne.is

**BAUGHAMAR 1 - Mhl.01**  
 221 HAFNARFJÖRÐUR  
 SERUJPPDRÁTTUR - PÍPULAGNIR  
 HITALAGNIR - GRUNNMYND 1.HÆÐ

Hönnun:	SJ	Verknúmer:	22027
Teiknað:	SJ	Mælikvarði:	1:50
Yfirfarið:	NG	Dagsetning:	26.09.2024
Samþykkt:	Hákon Óm Ómarsson Kl. 300577-3189	Teikn.nr.:	P3-11
Áritun hönnunarstjóra:	Jóhann Einar Jónsson Kl. 090882-3549	Útgáfa:	2

Útgáfa / Dagsetning aðaluppdráttar: b / 29.03.2023

Útg.	Dags.	Lýsing	Nafn
1	27.04.2023	FRUMTÚGGAFA	HÖÖ
2	26.09.2024	BREYTING Á SNJÓBRÆÐSLULÖGNUM OG DEILIKISTA FÆRÐ	HÖÖ

Snjóbræðslutafla 1.hæð

Slauða	Lengd (metrar)
SL-101	236
SL-102	208
SL-103	230
SL-104	181
SL-105	119
SL-106	204
SL-107	214
SL-108	184
	1576

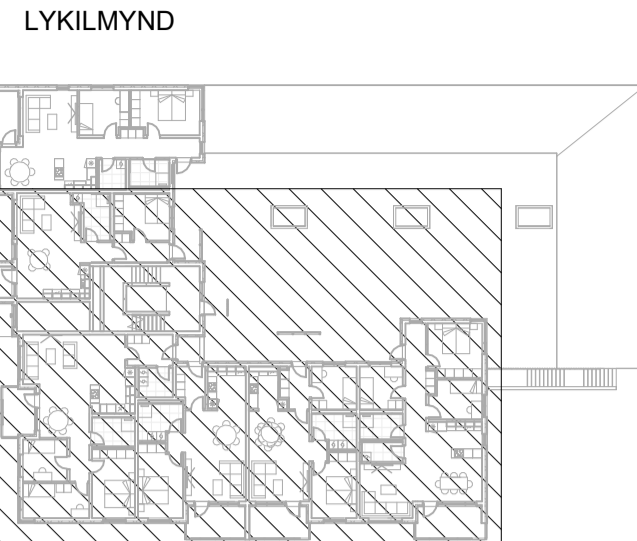

SKÝRINGAR:  
 ———— HITI FRAMRÁS:  
 - - - - - HITI BAKRÁS:  
 SJÁ ALMENNAR SKÝRINGAR Á TEIKN. P0-01 OG P0-03.  
 STOFNLAGNIR ERU MED EINANGRUN.  
 LAGNIR AD STÖKUM OFNUM ERU DN10.  
 HULDAR LAGNIR SKULU VERA EINANGRADAR OG  
 SÝNILEGAR LAGNIR AD OFNUM ÖEINANGRADAR  
 OG MÁLADAR.  
 LAGNIR AD DEILIGRIND IBÚÐA ERU DN15 AD STÆRÐ.  
 ALLAR INNSTEYPTAR "RÖR-LRÖR" LAGNIR ERU  
 DN12 PEX MED SÚREFNIKÁPU, NEMA ANNAD SÉ  
 TEKID FRAM Á TEIKNINGU.

Ofnatafla 1.hæð

NR.	AFL	GERÐ	HÆÐ (mm)	LENGD (mm)
101	442 W	21	600	600
102	500 W	Handklæðaoafn	1224	600
103	500 W	Handklæðaoafn	1224	600
104	1325 W	21	600	1800
105	1325 W	21	600	1800
106	736 W	21	600	1000
107	1031 W	21	600	1400
108	442 W	21	600	600
109	442 W	21	600	600
110	1693 W	21	600	2300
111	500 W	Handklæðaoafn	1224	600
112	810 W	21	600	1100
113	1472 W	21	600	2000
114	500 W	Handklæðaoafn	1224	600
115	442 W	21	600	600
116	500 W	Handklæðaoafn	1224	600
117	883 W	21	600	1200
118	810 W	21	600	1100
119	662 W	21	600	900
120	1150 W	22	600	1200
121	1916 W	22	600	2000
122	442 W	21	600	600
123	810 W	21	600	1100
124	1725 W	22	600	1800
125	883 W	21	600	1200
126	500 W	Handklæðaoafn	1224	600
127	442 W	21	600	600
128	662 W	21	600	900
129	589 W	21	600	800
130	500 W	Handklæðaoafn	1224	600
131	883 W	21	600	1200
132	1725 W	22	600	1800
133	442 W	21	600	600
134	1031 W	21	600	1400
135	662 W	21	600	900
136	1472 W	21	600	2000
137	1178 W	21	600	1600
138	500 W	Handklæðaoafn	1224	600
139	500 W	Handklæðaoafn	1224	600
140	662 W	21	600	900

Alls: 33689 W

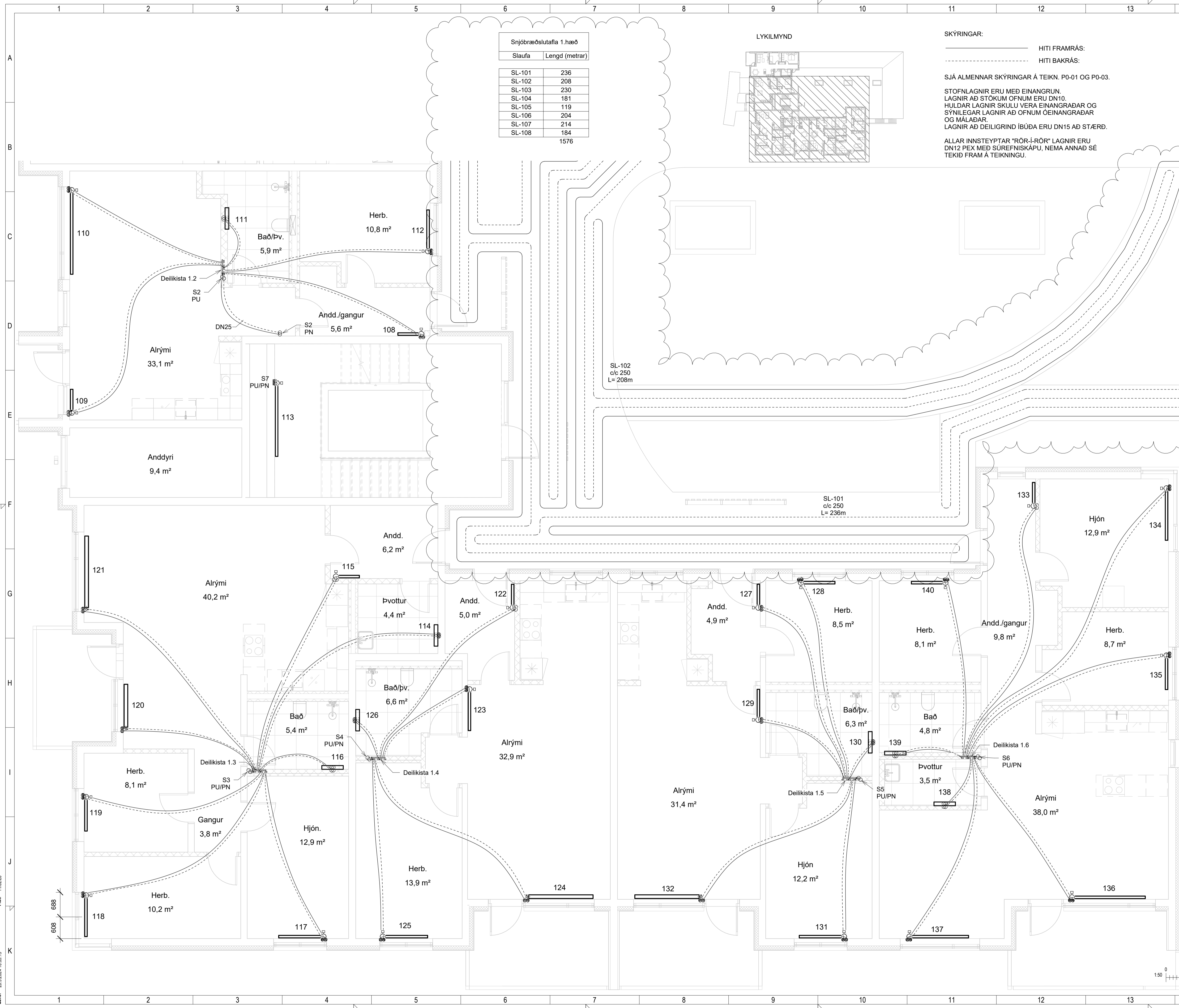

**VERKFRÆÐISTOFA**

NNE Verkfræðistofa ehf  
 Háðamán 6 - 201 Kópavogur Ísland  
 Sími: 599-3077 / 599-3577  
 Netfang: nne@nne.is www.nne.is

**BAUGHAMAR 1 - Mhl.01**  
 221 HAFNARFJÖRÐUR

SERUUPPRÁTTUR - PÍPULAGNIR  
 HITALAGNIR - GRUNNMYND 1.HÆÐ

Hönnun: SJ	Verknúmer: 22027
Teiknað: SJ	Mælikvarði: 1:50
Yfirfarið: NG	Dagsetning: 26.09.2024
Samþykkt: Hákon Óm Ómarsson Kl. 300577-3189	Teikn.nr.: P3-12
Áritun hönnunarstjóra: Jóhann Einar Jónsson Kl. 090882-3549	Útgáfa: 2

Útgáfa / Dagsetning aðaluppdráttar: b / 29.03.2023

Save: 26.9.2024 10:38:19  
 Pict: 1100220

SKÝRINGAR:

HITI FRAMRÁS:

HITI BAKRÁS:

SJÁ ALMENNAR SKÝRINGAR Á TEIKN. P0-01 OG P0-03.

STOFNLAGNIR ERU MEÐ EINANGRUN.  
LAGNIR AÐ STÖKUM ÖFNUM ERU DN10.  
HULDAR LAGNIR SKULU VERA EINANGRADAR OG  
SYNILEGAR LAGNIR AÐ ÖFNUM ÖEINANGRADAR  
OG MÁLADAR.  
LAGNIR AÐ DEILIGRIND IBÚÐA ERU DN15 AÐ STÆRD.

ALLAR INNSTEYPTAR "RÖR-I-RÖR" LAGNIR ERU  
DN12 PEX MEÐ SÜREFNISKÁPU, NEMA ANNAD SÉ  
TEKID FRAM Á TEIKNINGU.

Útg.	Dags.	Lýsing	Nafn
1	27.04.2023	FRUMÚTGÁFA	HÖO
2	26.09.2024	BREYTING Á SNJÖBRÆÐSLULÖGNUM OG DEILIKISTA FÆRD	HÖO

Snjóbræðslutafla 1.hæð	
Slaufa	Lengd (metrar)
SL-101	236
SL-102	208
SL-103	230
SL-104	181
SL-105	119
SL-106	204
SL-107	214
SL-108	184
	1576

Öfnatafla 1.hæð				
NR.	AFL	GERÐ	HÆÐ (mm)	LENGD (mm)

101	442 W	21	600	600
102	500 W	Handklæðaofn	1224	600
103	500 W	Handklæðaofn	1224	600
104	1325 W	21	600	1800
105	1325 W	21	600	1800
106	736 W	21	600	1000
107	1031 W	21	600	1400
108	442 W	21	600	600
109	442 W	21	600	600
110	1693 W	21	600	2300
111	500 W	Handklæðaofn	1224	600
112	810 W	21	600	1100
113	1472 W	21	600	2000
114	500 W	Handklæðaofn	1224	600
115	442 W	21	600	600
116	500 W	Handklæðaofn	1224	600
117	883 W	21	600	1200
118	810 W	21	600	1100
119	662 W	21	600	900
120	1150 W	22	600	1200
121	1916 W	22	600	2000
122	442 W	21	600	600
123	810 W	21	600	1100
124	1725 W	22	600	1800
125	883 W	21	600	1200
126	500 W	Handklæðaofn	1224	600
127	442 W	21	600	600
128	662 W	21	600	900
129	589 W	21	600	800
130	500 W	Handklæðaofn	1224	600
131	883 W	21	600	1200
132	1725 W	22	600	1800
133	442 W	21	600	600
134	1031 W	21	600	1400
135	662 W	21	600	900
136	1472 W	21	600	2000
137	1178 W	21	600	1600
138	500 W	Handklæðaofn	1224	600
139	500 W	Handklæðaofn	1224	600
140	662 W	21	600	900

Alls: 33689 W

LYKILMYND



NNE VERKFRÆÐISTOFA

NNE Verkfræðistofa ehf  
Hæðarmán 6 - 201 Kópavogur Ísland  
s. 899-3077 / 899-3077  
Kl. 460421-0470. nne@nne.is www.nne.is

BAUGHAMAR 1 - Mhl.01  
221 HAFNARFJÖRÐUR

SÉRUPPDRÁTTUR - PÍPULAGNIR  
HITALAGNIR - GRUNNMÝND 1.HÆÐ

Hönnun:	SJ	Verknúmer:	22027
Teiknað:	SJ	Mælikvarði:	1:50
Yfirfarið:	NG	Dagsetning:	26.09.2024
Samþykkt:	Hákon Óm Ómarsson Kl. 300577-3189	Teikn.nr.:	P3-13
Áritun hönnunarstjóra:	Jóhann Einar Jónsson Kl. 090882-3549	Útgáfa:	2
Útgáfa / Dagsetning aðaluppdráttar: b / 29.03.2023			

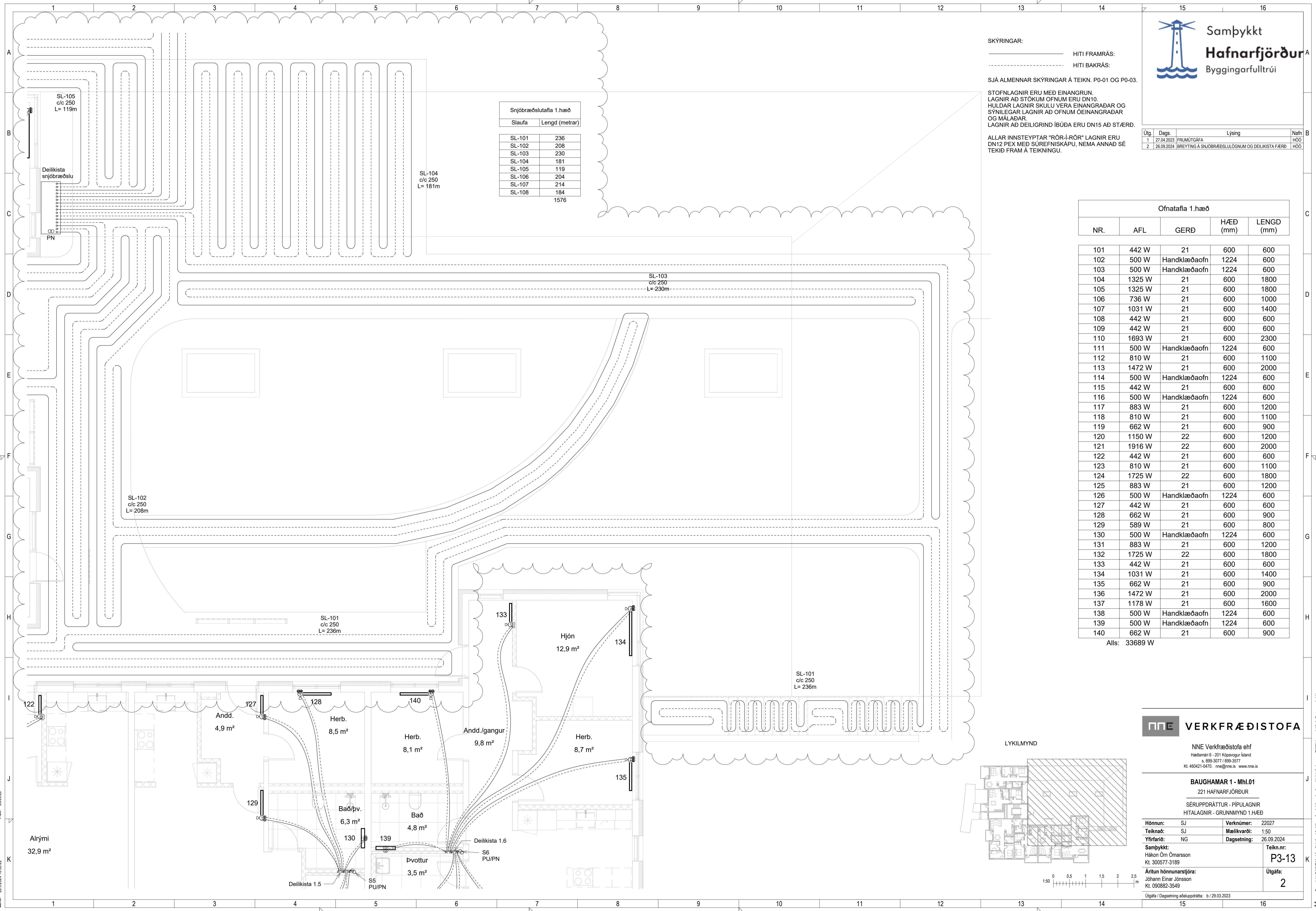

Skv: 26.9.2024 10:39:22  
Pict: 0905020

SKÝRINGAR:  
 ———— HITI FRAMRÁS:  
 - - - - - HITI BAKRÁS:

SJÁ ALMENNAR SKÝRINGAR Á TEIKN. P0-01 OG P0-03.

STOFNLAGNIR ERU MED EINANGRUN.  
 LAGNIR AD STOKUM OFNUM ERU DN10.  
 HULDAR LAGNIR SKULU VERA EINANGRADAR OG  
 SYNILEGAR LAGNIR AD OFNUM OEINANGRADAR  
 OG MALADAR.  
 LAGNIR AD DEILIGRIND IBUDA ERU DN15 AD STÆRD.

ALLAR INNSTEYPTAR "RÖR-I-RÖR" LAGNIR ERU  
 DN12 PEX MED SUREFNISKAPU, NEMA ANNAD SE  
 TEKID FRAM Á TEIKNINGU.

Útg.	Dags.	Lýsing	Nafn
1	27.04.2023	FRUMTGFAGA	HÓO

Ofnatafla 2.hæð				
NR.	AFL	GERÐ	H/ÆD (mm)	LENGD (mm)

201	442 W	21	600	600
202	500 W	Handklæðaofn	1224	600
203	500 W	Handklæðaofn	1224	600
204	1325 W	21	600	1800
205	1325 W	21	600	1800
206	736 W	21	600	1000
207	1031 W	21	600	1400
208	442 W	21	600	600
209	442 W	21	600	600
210	1150 W	22	600	1200
211	1150 W	22	600	1200
212	1031 W	21	600	1400
213	500 W	Handklæðaofn	1224	600
214	810 W	21	600	1100
215	500 W	Handklæðaofn	1224	600
216	442 W	21	600	600
217	500 W	Handklæðaofn	1224	600
218	883 W	21	600	1200
219	810 W	21	600	1100
220	662 W	21	600	900
221	1150 W	22	600	1200
222	1916 W	22	600	2000
223	442 W	21	600	600
224	810 W	21	600	1100
225	1725 W	22	600	1800
226	883 W	21	600	1200
227	500 W	Handklæðaofn	1224	600
228	442 W	21	600	600
229	662 W	21	600	900
230	589 W	21	600	800
231	500 W	Handklæðaofn	1224	600
232	883 W	21	600	1200
233	1725 W	22	600	1800
234	442 W	21	600	600
235	1031 W	21	600	1400
236	662 W	21	600	900
237	1472 W	21	600	2000
238	1178 W	21	600	1600
239	500 W	Handklæðaofn	1224	600
240	500 W	Handklæðaofn	1224	600
241	662 W	21	600	900
242	1472 W	21	600	2000

Alls: 35327 W

LYKILMYND

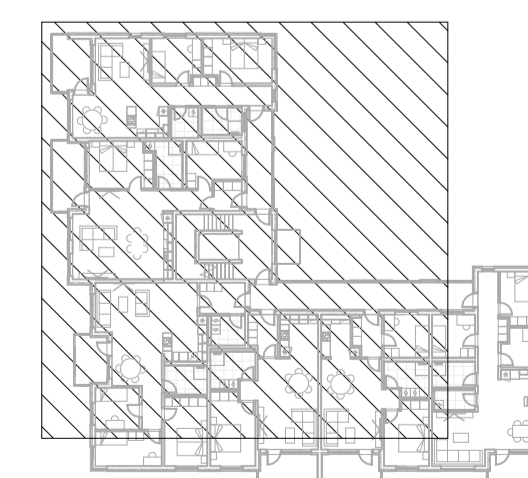

**NNE VERKFRÆÐISTOFA**

NNE Verkfræðistofa ehf  
 Háðamán 6 - 201 Kópavogur Ísland  
 s. 899-3077 / 899-3177  
 kl. 460421-0470. nne@nne.is www.nne.is

**BAUGHAMAR 1 - Mhl.01**  
 221 HAFNARFJÖRÐUR

SÉRUPPRÁTTUR - PÍPULAGNIR  
 HITALAGNIR - GRUNNMYND 2.HÆÐ

Hönnun:	SJ	Verknúmer:	22027
Teiknað:	SJ	Mælikvarði:	1:50
Yfirfarið:	NG	Dagsetning:	27.04.2023
Sampykkt:	Hákon Óm Ómarsson Kl. 300577-3189	Teikn.nr.:	<b>P3-21</b>
Áritun hönnunarstjóra:	Jóhann Einar Jónsson Kl. 090882-3549	Útgáfa:	<b>1</b>
Útgáfa / Dagsetning aðaluppdráttar: b / 29.03.2023			

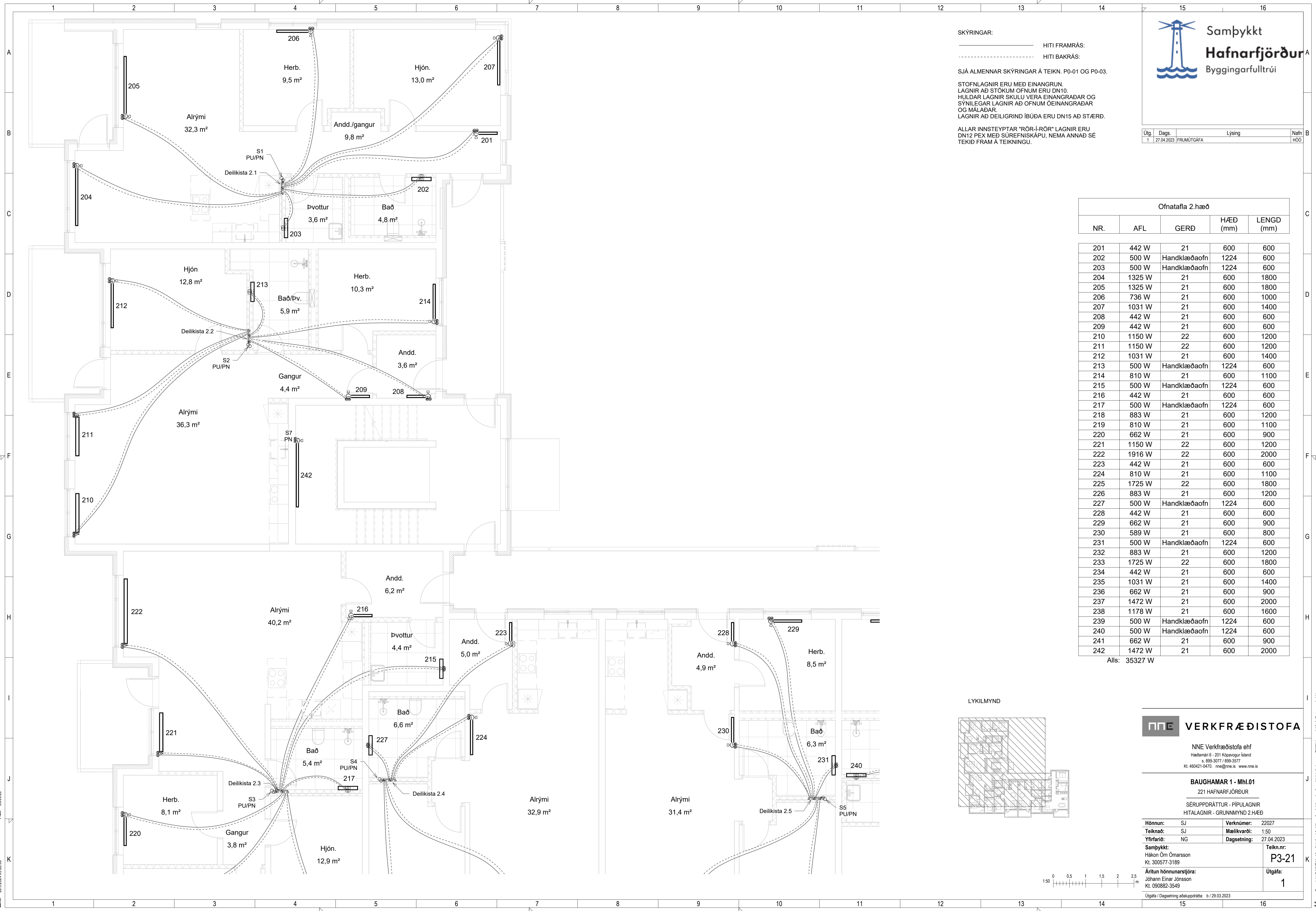

Skrá: M:\AVR\22\2027 - Baughamar 31c\02 DESIGN\02 P - PÍPULAGNIR\03\_Baughamar 31c\_Hitalagnir.rvt  
 Pict: 09/05/20  
 Saver: 28.9.2024 09:28:58

Copyright © NNE Verkfræðistofa ehf. - Hönnuður áskur sér alian rétt á takengum. - Fjöldu er hafi skriflegu samþykki

SKÝRINGAR:

— HITI FRAMRÁS:  
- - - - - HITI BAKRÁS:

SJÁ ALMENNAR SKÝRINGAR Á TEIKN. P0-01 OG P0-03.

STOFNLAGNIR ERU MED EINANGRUN.  
LAGNIR AD STÖKUM OFNUM ERU DN10.  
HULDAR LAGNIR SKULU VERA EINANGRADAR OG  
SÝNILEGAR LAGNIR AD OFNUM ÖEINANGRADAR  
OG MÁLADAR.  
LAGNIR AD DEILIGRIND IBÚÐA ERU DN15 AD STÆRD.

ALLAR INNSTEYPTAR "RÖR-I-RÖR" LAGNIR ERU  
DN12 PEX MED SÚREFNISKÁPU, NEMA ANNAD SÉ  
TEKID FRAM Á TEIKNINGU.

Útg.	Dags.	Lýsing	Nafn
1	27.04.2023	FRUMTÚGÁFA	HOÓ

Ofnatafla 2.hæð

NR.	AFL	GERÐ	H/ÆD (mm)	LENGD (mm)
201	442 W	21	600	600
202	500 W	Handklæðaofn	1224	600
203	500 W	Handklæðaofn	1224	600
204	1325 W	21	600	1800
205	1325 W	21	600	1800
206	736 W	21	600	1000
207	1031 W	21	600	1400
208	442 W	21	600	600
209	442 W	21	600	600
210	1150 W	22	600	1200
211	1150 W	22	600	1200
212	1031 W	21	600	1400
213	500 W	Handklæðaofn	1224	600
214	810 W	21	600	1100
215	500 W	Handklæðaofn	1224	600
216	442 W	21	600	600
217	500 W	Handklæðaofn	1224	600
218	883 W	21	600	1200
219	810 W	21	600	1100
220	662 W	21	600	900
221	1150 W	22	600	1200
222	1916 W	22	600	2000
223	442 W	21	600	600
224	810 W	21	600	1100
225	1725 W	22	600	1800
226	883 W	21	600	1200
227	500 W	Handklæðaofn	1224	600
228	442 W	21	600	600
229	662 W	21	600	900
230	589 W	21	600	800
231	500 W	Handklæðaofn	1224	600
232	883 W	21	600	1200
233	1725 W	22	600	1800
234	442 W	21	600	600
235	1031 W	21	600	1400
236	662 W	21	600	900
237	1472 W	21	600	2000
238	1178 W	21	600	1600
239	500 W	Handklæðaofn	1224	600
240	500 W	Handklæðaofn	1224	600
241	662 W	21	600	900
242	1472 W	21	600	2000

Alls: 35327 W

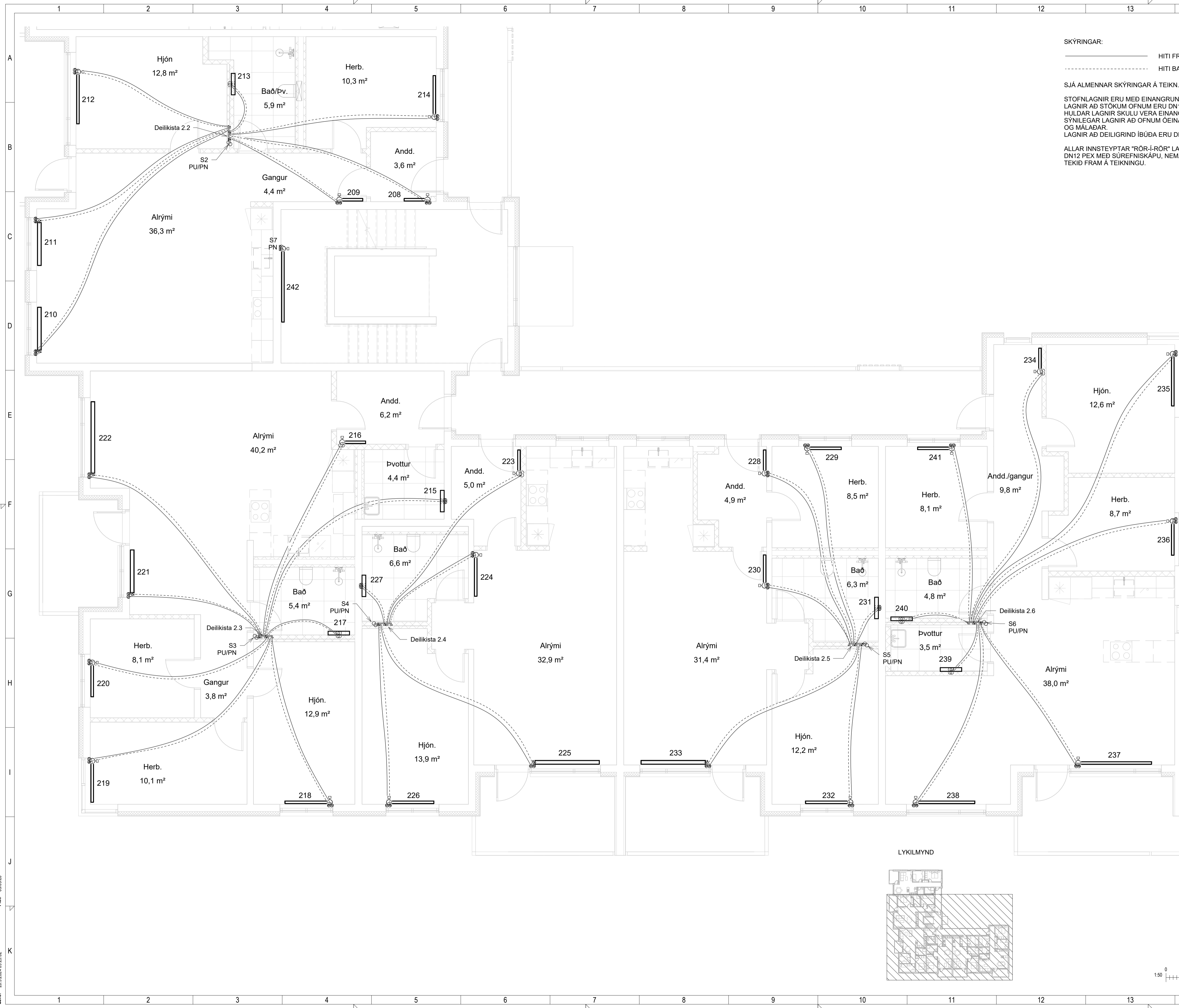

LYKILMYND

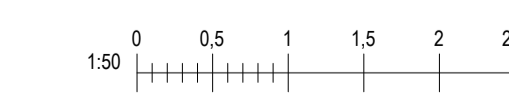

**NNE VERKFRÆÐISTOFA**

NNE Verkfræðistofa ehf  
Hæðarmán 6 - 201 Kópavogur Ísland  
s. 899-3077 / 899-3177  
Kl. 460421-0470. nne@nne.is www.nne.is

**BAUGHAMAR 1 - Mhl.01**  
221 HAFNARFJÖRÐUR  
SERUUPPRÁTTUR - PÍPULAGNIR  
HITALAGNIR - GRUNNMYND 2.HÆÐ

Hönnun:	SJ	Verknúmer:	22027
Teiknað:	SJ	Mælikvarði:	1:50
Yfirfarið:	NG	Dagsetning:	27.04.2023
Samþykkt:	Hákon Óm Ómarsson Kl. 300577-3189	Teikn.nr.:	<b>P3-22</b>
Áritun hönnunarstjóra:	Jóhann Einar Jónsson Kl. 090882-3549	Útgáfa:	<b>1</b>
Útgáfa / Dagsetning aðaluppdráttar: b / 29.03.2023			



SKÝRINGAR:  
 ———— HITI FRAMRÁS:  
 - - - - - HITI BAKRÁS:

SJÁ ALMENNAR SKÝRINGAR Á TEIKN. P0-01 OG P0-03.

STOFNLAGNIR ERU MED EINANGRUN.  
 LAGNIR AD STÖKUM OFNUM ERU DN10.  
 HULDAR LAGNIR SKULU VERA EINANGRADAR OG  
 SÝNILEGAR LAGNIR AD OFNUM ÖEINANGRADAR  
 OG MÁLADAR.  
 LAGNIR AD DEILIGRIND IBÚDA ERU DN15 AD STÆRD.

ALLAR INNSTEYPTAR "RÖR-I-RÖR" LAGNIR ERU  
 DN12 PEX MED SÚREFNISKÁPU, NEMA ANNAD SÉ  
 TEKID FRAM Á TEIKNINGU.

Útg.	Dags.	Lýsing	Nafn
1	27.04.2023	FRUMTÖGGAFA	HÖO

Ofnatafla 3.hæð				
NR.	AFL	GERD	HÆÐ (mm)	LENGD (mm)

301	442 W	21	600	600
302	500 W	Handklæðaoafn	1224	600
303	500 W	Handklæðaoafn	1224	600
304	1325 W	21	600	1800
305	1325 W	21	600	1800
306	736 W	21	600	1000
307	1031 W	21	600	1400
308	442 W	21	600	600
309	442 W	21	600	600
310	1150 W	22	600	1200
311	1150 W	22	600	1200
312	1031 W	21	600	1400
313	500 W	Handklæðaoafn	1224	600
314	810 W	21	600	1100
315	500 W	Handklæðaoafn	1224	600
316	442 W	21	600	600
317	500 W	Handklæðaoafn	1224	600
318	883 W	21	600	1200
319	810 W	21	600	1100
320	662 W	21	600	900
321	1150 W	22	600	1200
322	1916 W	22	600	2000
323	442 W	21	600	600
324	810 W	21	600	1100
325	1725 W	22	600	1800
326	883 W	21	600	1200
327	500 W	Handklæðaoafn	1224	600
328	442 W	21	600	600
329	662 W	21	600	900
330	589 W	21	600	800
331	500 W	Handklæðaoafn	1224	600
332	883 W	21	600	1200
333	1725 W	22	600	1800
334	442 W	21	600	600
335	1031 W	21	600	1400
336	662 W	21	600	900
337	1472 W	21	600	2000
338	1178 W	21	600	1600
339	500 W	Handklæðaoafn	1224	600
340	500 W	Handklæðaoafn	1224	600
341	662 W	21	600	900

Alls: 33855 W

LYKILMYND

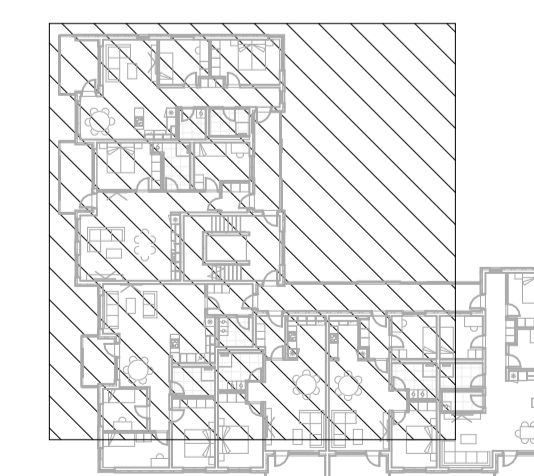

**NNE VERKFRÆÐISTOFA**

NNE Verkfræðistofa ehf  
 Háðamén 6 - 201 Kópavogur Ísland  
 s. 899-3077 / 899-3177  
 Kl. 460421-0470. nne@nne.is www.nne.is

**BAUGHAMAR 1 - Mhl.01**

221 HAFNARFJÖRÐUR

SÉRUPPRÁTTUR - PÍPULAGNIR

HITALAGNIR - GRUNNMYND 3.HÆÐ

Hönnun:	SJ	Verknúmer:	22027
Teiknað:	SJ	Mælikvarði:	1:50
Yfirfarið:	NG	Dagsetning:	27.04.2023
Sampykkt:	Hákon Óm Ómarsson Kl. 300577-3189	Teikn.nr.:	<b>P3-31</b>
Áritun hönnunarstjóra:	Jóhann Einar Jónsson Kl. 090882-3549	Útgáfa:	<b>1</b>
Útgáfa / Dagsetning aðaluppdráttar: b / 29.03.2023			

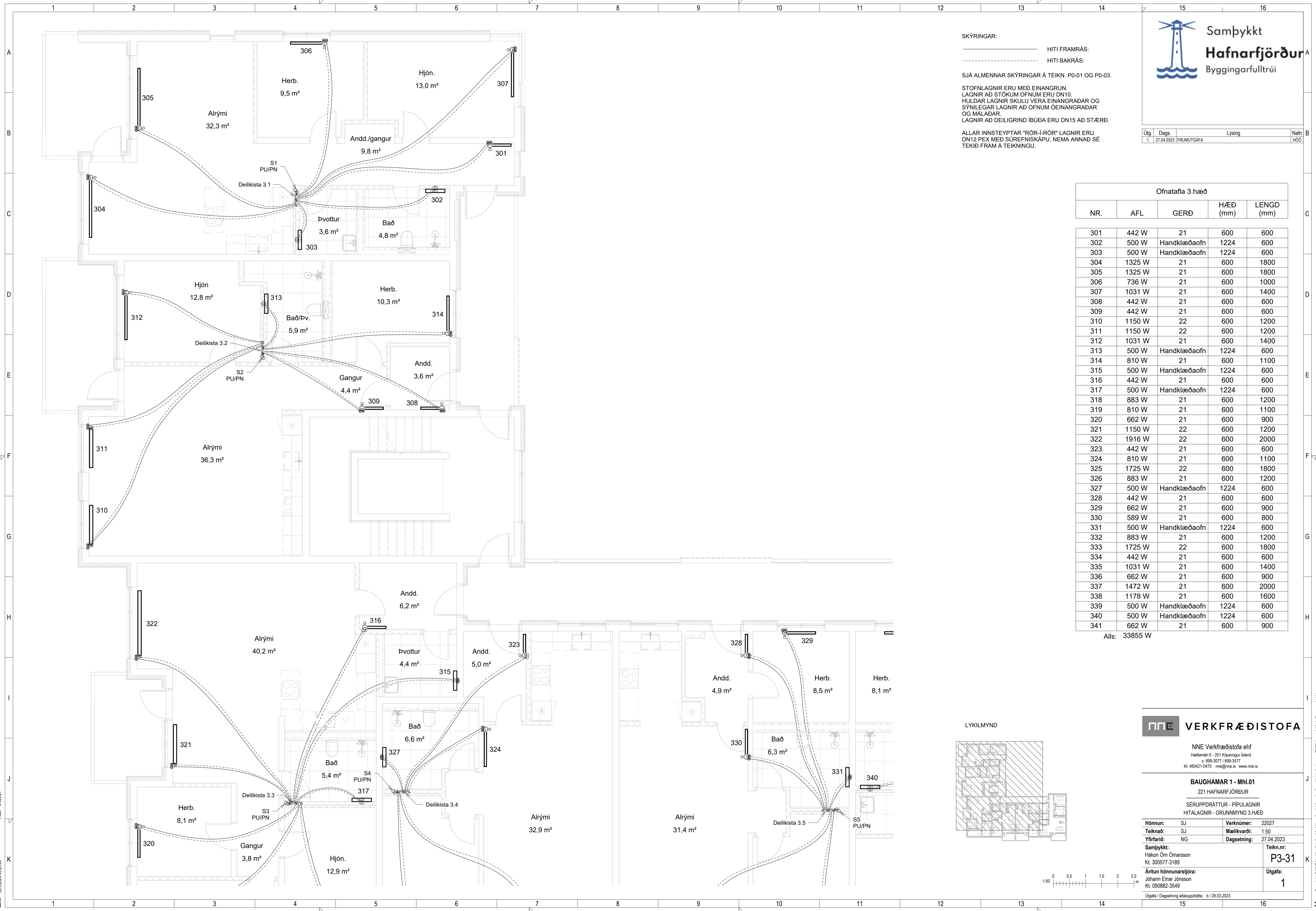

Skv: 26.9.2024.09.29.06  
 Pict: 01/25/21

SKÝRINGAR:  
 ———— HITI FRAMRÁS:  
 - - - - - HITI BAKRÁS:

SJÁ ALMENNAR SKÝRINGAR Á TEIKN. P0-01 OG P0-03.

STOFNLAGNIR ERU MED EINANGRUN.  
 LAGNIR AD STOKUM OFNUM ERU DN10.  
 HÜLDAR LAGNIR SKULU VERA EINANGRADAR OG  
 SÝNILEGAR LAGNIR AD OFNUM ÓEINANGRADAR  
 OG MÁLADAR.  
 LAGNIR AD DEILIGRIND IBÚÐA ERU DN15 AD STÆRD.

ALLAR INNSTEYPTAR "RÖR-I-RÖR" LAGNIR ERU  
 DN12 PEX MED SÚREFNISKÁPU, NEMA ANNAD SÉ  
 TEKID FRAM Á TEIKNINGU.

Útg.	Dags.	Lýsing	Nafn
1	27.04.2023	FRUMÚTGÁFA	HOÓ

Ofnatafla 3.hæð

NR.	AFL	GERÐ	HÆÐ (mm)	LENGD (mm)
-----	-----	------	----------	------------

301	442 W	21	600	600
302	500 W	Handklæðaoafn	1224	600
303	500 W	Handklæðaoafn	1224	600
304	1325 W	21	600	1800
305	1325 W	21	600	1800
306	736 W	21	600	1000
307	1031 W	21	600	1400
308	442 W	21	600	600
309	442 W	21	600	600
310	1150 W	22	600	1200
311	1150 W	22	600	1200
312	1031 W	21	600	1400
313	500 W	Handklæðaoafn	1224	600
314	810 W	21	600	1100
315	500 W	Handklæðaoafn	1224	600
316	442 W	21	600	600
317	500 W	Handklæðaoafn	1224	600
318	883 W	21	600	1200
319	810 W	21	600	1100
320	662 W	21	600	900
321	1150 W	22	600	1200
322	1916 W	22	600	2000
323	442 W	21	600	600
324	810 W	21	600	1100
325	1725 W	22	600	1800
326	883 W	21	600	1200
327	500 W	Handklæðaoafn	1224	600
328	442 W	21	600	600
329	662 W	21	600	900
330	589 W	21	600	800
331	500 W	Handklæðaoafn	1224	600
332	883 W	21	600	1200
333	1725 W	22	600	1800
334	442 W	21	600	600
335	1031 W	21	600	1400
336	662 W	21	600	900
337	1472 W	21	600	2000
338	1178 W	21	600	1600
339	500 W	Handklæðaoafn	1224	600
340	500 W	Handklæðaoafn	1224	600
341	662 W	21	600	900

Alls: 33855 W

**NNE VERKFRÆÐISTOFA**

NNE Verkfræðistofa ehf  
 Höðmáni 6 - 201 Kópavogur Ísland  
 s. 899-3077 / 899-3177  
 Kl. 460421-0470. nne@nne.is www.nne.is

**BAUGHAMAR 1 - Mhl.01**  
 221 HAFNARFJÖRÐUR  
 SÉRUPPDRÁTTUR - PÍPULAGNIR  
 HITALAGNIR - GRUNNMÝND 3.HÆÐ

Hönnun:	SJ	Verknúmer:	22027
Teiknað:	SJ	Mælikvarði:	1:50
Yfirfarið:	NG	Dagsetning:	27.04.2023
Sampykkt:	Hákon Óm Ómarsson Kl. 300577-3189	Teikn.nr.:	<b>P3-32</b>
Áritun hönnunarstjóra:	Jóhann Einar Jónsson Kl. 090882-3549	Útgáfa:	<b>1</b>
Útgáfa / Dagsetning aðaluppdráttar: b / 29.03.2023			

LYKILMYND

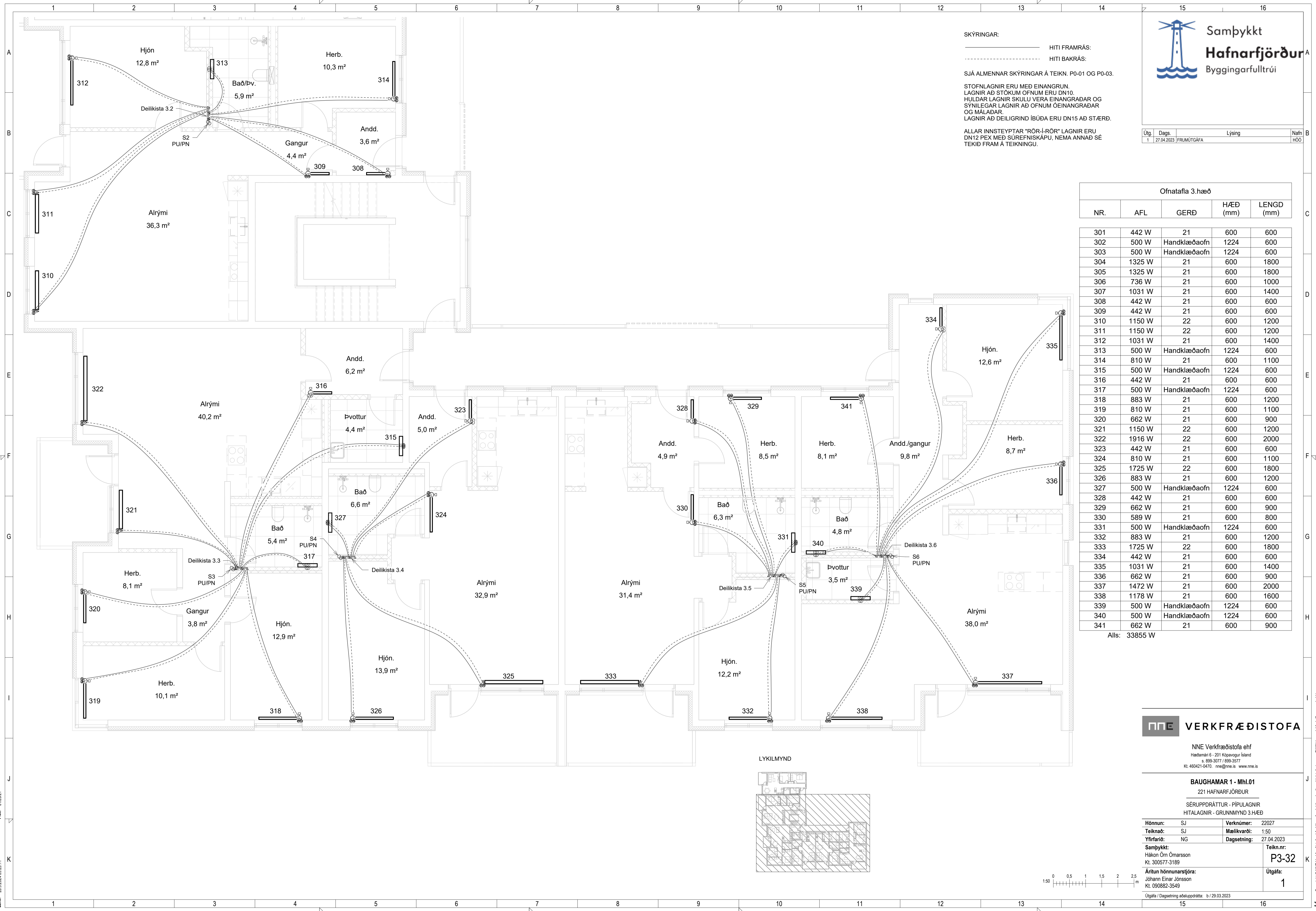
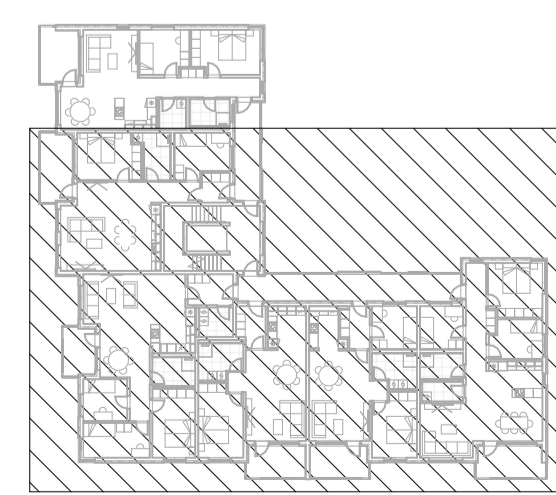

Skv: 28.9.2024.09:28:11  
 Pict: 01/25/21

Copyright © NNE Verkfræðistofa ehf - Hönnuður áskur sér alian rétt á takengum - Fjöluðun er háð skriflegu samþykki

SKÝRINGAR:

— HITI FRAMRÁS:  
- - - - - HITI BAKRÁS:

SJÁ ALMENNAR SKÝRINGAR Á TEIKN. P0-01 OG P0-03.

STOFNLAGNIR ERU MED EINANGRUN.  
LAGNIR AD STÖKUM OFNUM ERU DN10.  
HULDAR LAGNIR SKULU VERA EINANGRADAR OG  
SÝNILEGAR LAGNIR AD OFNUM ÓEINANGRADAR  
OG MÁLADAR.  
LAGNIR AD DEILIGRIND IBÚÐA ERU DN15 AD STÆRD.

ALLAR INNSTEYPTAR "RÖR-Í-RÖR" LAGNIR ERU  
DN12 PEX MED SÚREFNISKÁPU, NEMA ANNAD SÉ  
TEKID FRAM Á TEIKNINGU.

Útg.	Dags.	Lýsing	Nafn
1	27.04.2023	FRUMÚTGÁFA	HÓO

Ofnatafla 4.hæð				
NR.	AFL	GERÐ	HÆÐ (mm)	LENGD (mm)

401	442 W	21	600	600
402	500 W	Handklæðaoafn	1224	600
403	500 W	Handklæðaoafn	1224	600
404	1325 W	21	600	1800
405	1325 W	21	600	1800
406	736 W	21	600	1000
407	1031 W	21	600	1400
408	442 W	21	600	600
409	442 W	21	600	600
410	1150 W	22	600	1200
411	1150 W	22	600	1200
412	1031 W	21	600	1400
413	500 W	Handklæðaoafn	1224	600
414	810 W	21	600	1100
415	500 W	Handklæðaoafn	1224	600
416	442 W	21	600	600
417	500 W	Handklæðaoafn	1224	600
418	883 W	21	600	1200
419	810 W	21	600	1100
420	662 W	21	600	900
421	1150 W	22	600	1200
422	1916 W	22	600	2000
423	442 W	21	600	600
424	810 W	21	600	1100
425	1725 W	22	600	1800
426	883 W	21	600	1200
427	500 W	Handklæðaoafn	1224	600
428	442 W	21	600	600
429	662 W	21	600	900
430	589 W	21	600	800
431	500 W	Handklæðaoafn	1224	600
432	883 W	21	600	1200
433	1725 W	22	600	1800
434	442 W	21	600	600
435	1031 W	21	600	1400
436	662 W	21	600	900
437	1472 W	21	600	2000
438	1178 W	21	600	1600
439	500 W	Handklæðaoafn	1224	600
440	500 W	Handklæðaoafn	1224	600
441	662 W	21	600	900

Alls: 33855 W

LYKILMYND

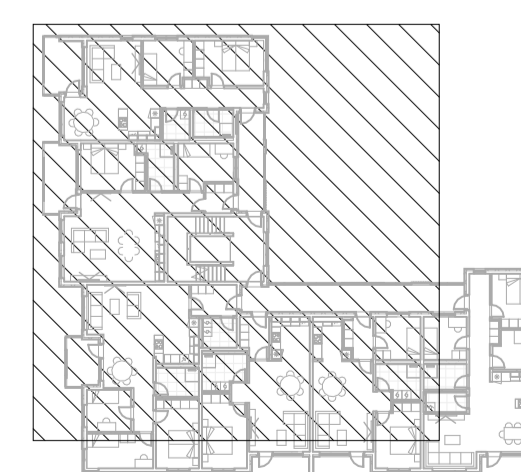

**NNE VERKFRÆÐISTOFA**

NNE Verkfræðistofa ehf  
Hæðamán 6 - 201 Kópavogur Ísland  
s. 899-3077 / 899-3177  
kl. 460421-0470. nne@nne.is www.nne.is

**BAUGHAMAR 1 - Mhl.01**

221 HAFNARFJÖRÐUR

SÉRUPPRÁTTUR - PÍPULAGNIR

HITALAGNIR - GRUNNMÝND 4.HÆÐ

Hönnun:	SJ	Verknúmer:	22027
Teiknað:	SJ	Mælikvarði:	1:50
Yfirfarið:	NG	Dagsetning:	27.04.2023
Samþykkt:	Hákon Óm Ómarsson Kl. 300577-3189	Teikn.nr.:	<b>P3-41</b>
Áritun hönnunarstjóra:	Jóhann Einar Jónsson Kl. 090882-3549	Útgáfa:	<b>1</b>

Útgáfa / Dagsetning aðaluppdráttar: b / 29.03.2023

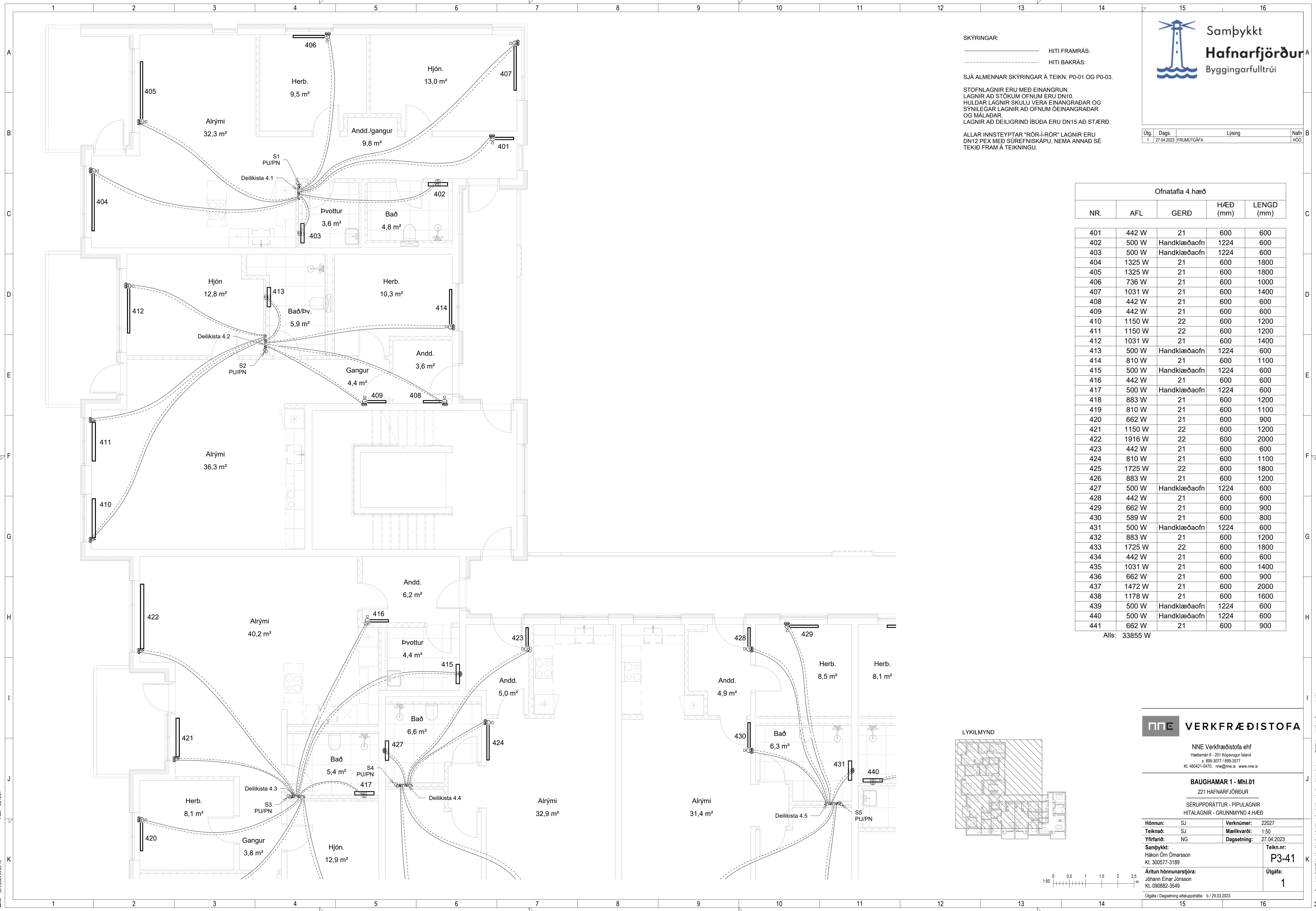

SKÝRINGAR:  
——— HITI FRAMRÁS:  
- - - - - HITI BAKRÁS:

SJÁ ALMENNAR SKÝRINGAR Á TEIKN. P0-01 OG P0-03.

STOFNLAGNIR ERU MED EINANGRUN.  
LAGNIR AD STÖKUM OFNUM ERU DN10.  
HULDAR LAGNIR SKULU VERA EINANGRADAR OG  
SÝNILEGAR LAGNIR AD OFNUM ÖEINANGRADAR  
OG MÁLADAR.  
LAGNIR AD DEILIGRIND IBÚDA ERU DN15 AD STÆRD.

ALLAR INNSTEYPTAR "RÖR-Í-RÖR" LAGNIR ERU  
DN12 PEX MED SÚREFNISKÁPU, NEMA ANNAD SÉ  
TEKID FRAM Á TEIKNINGU.

Útg.	Dags.	Lýsing	Nafn
1	27.04.2023	FRUMÚTGÁFA	HOÓ

Ofnatafla 4.hæð

NR.	AFL	GERÐ	HÆÐ (mm)	LENGD (mm)
401	442 W	21	600	600
402	500 W	Handklæðaofn	1224	600
403	500 W	Handklæðaofn	1224	600
404	1325 W	21	600	1800
405	1325 W	21	600	1800
406	736 W	21	600	1000
407	1031 W	21	600	1400
408	442 W	21	600	600
409	442 W	21	600	600
410	1150 W	22	600	1200
411	1150 W	22	600	1200
412	1031 W	21	600	1400
413	500 W	Handklæðaofn	1224	600
414	810 W	21	600	1100
415	500 W	Handklæðaofn	1224	600
416	442 W	21	600	600
417	500 W	Handklæðaofn	1224	600
418	883 W	21	600	1200
419	810 W	21	600	1100
420	662 W	21	600	900
421	1150 W	22	600	1200
422	1916 W	22	600	2000
423	442 W	21	600	600
424	810 W	21	600	1100
425	1725 W	22	600	1800
426	883 W	21	600	1200
427	500 W	Handklæðaofn	1224	600
428	442 W	21	600	600
429	662 W	21	600	900
430	589 W	21	600	800
431	500 W	Handklæðaofn	1224	600
432	883 W	21	600	1200
433	1725 W	22	600	1800
434	442 W	21	600	600
435	1031 W	21	600	1400
436	662 W	21	600	900
437	1472 W	21	600	2000
438	1178 W	21	600	1600
439	500 W	Handklæðaofn	1224	600
440	500 W	Handklæðaofn	1224	600
441	662 W	21	600	900

Alls: 33855 W

**NNE VERKFRÆÐISTOFA**

NNE Verkfræðistofa ehf  
Hæðarmán 6 - 201 Kópavogur Ísland  
s. 899-3077 / 899-3577  
Kl. 460421-0470. nne@nne.is www.nne.is

**BAUGHAMAR 1 - Mhl.01**  
221 HAFNARFJÖRÐUR

SÉRUPPDRÁTTUR - PÍPULAGNIR  
HITALAGNIR - GRUNNMÝND 4.HÆÐ

Hönnun:	SJ	Verkúmer:	22027
Teiknað:	SJ	Mælikvarði:	1:50
Yfirfarið:	NG	Dagsetning:	27.04.2023
Samþykkt:	Hákon Óm Ómarsson Kl. 300577-3189	Teikn.nr.:	<b>P3-42</b>
Áritun hönnunarstjóra:	Jóhann Einar Jónsson Kl. 090882-3549	Útgáfa:	<b>1</b>
Útgáfa / Dagsetning aðaluppdráttar: b / 29.03.2023			

LYKILMÝND

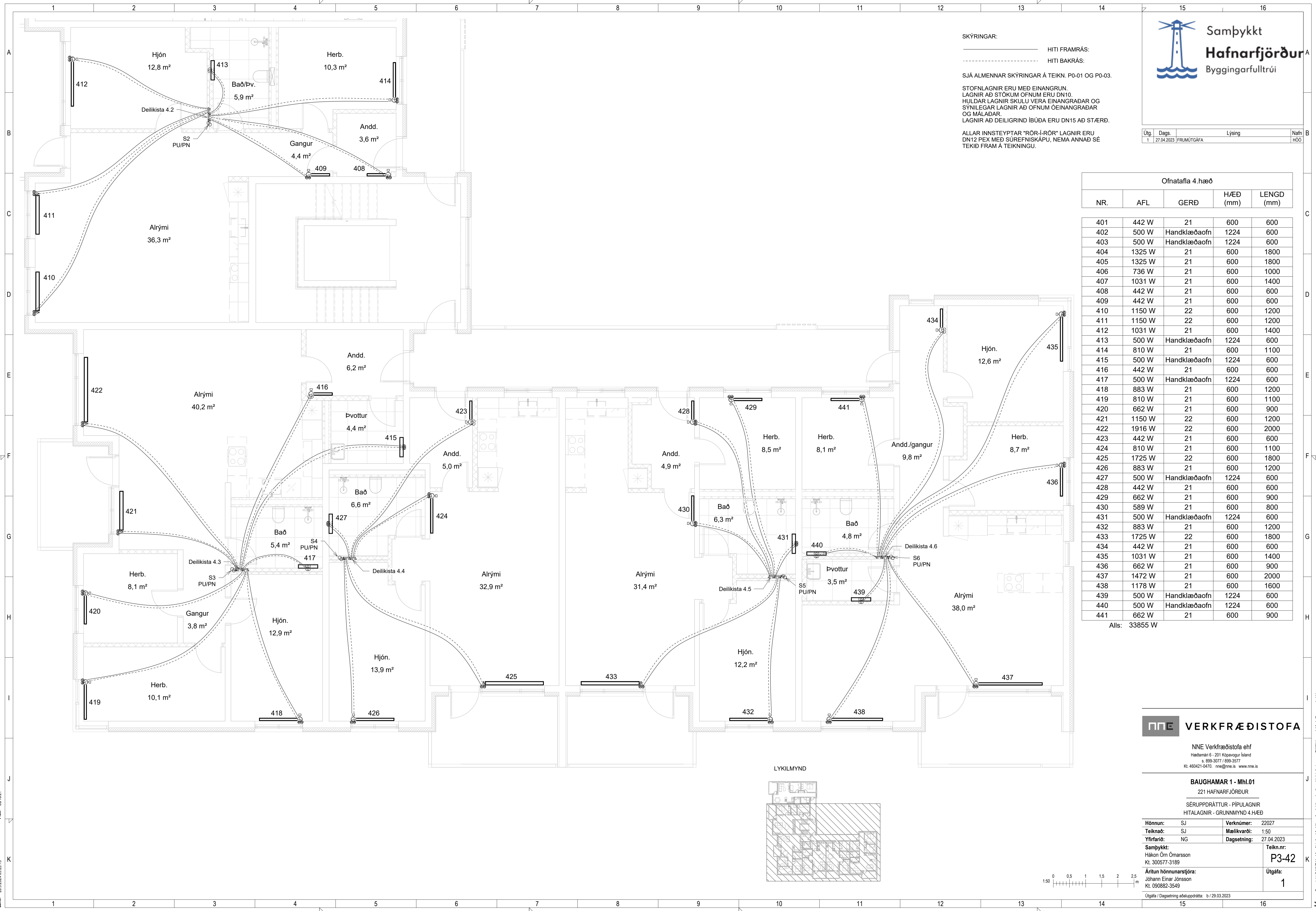

Skrá: M:\AVR\22\2027 - Baughamar 31c\02 DESIGN\02 P - PÍPULAGNIR\3\_Baughamar 31c\_Hitalagnir.rvt  
 Pict: 031621  
 Saver: 28.9.2024 09:28:19

SKÝRINGAR:  
 ———— HITI FRAMRÁS:  
 - - - - - HITI BAKRÁS:  
 SJÁ ALMENNAR SKÝRINGAR Á TEIKN. P0-01 OG P0-03.  
 STOFNLAGNIR ERU MED EINANGRUN.  
 LAGNIR AD STÖKUM OFNUM ERU DN10.  
 HULDAR LAGNIR SKULU VERA EINANGRADAR OG  
 SÝNILEGAR LAGNIR AD OFNUM ÓEINANGRADAR  
 OG MÁLADAR.  
 LAGNIR AD DEILIGRIND IBÚÐA ERU DN15 AD STÆRD.

ALLAR INNSTEYPTAR "RÖR-I-RÖR" LAGNIR ERU  
 DN12 PEX MED SÚREFNISKÁPU, NEMA ANNAD SÉ  
 TEKID FRAM Á TEIKNINGU.

Útg.	Dags.	Lýsing	Nafn
1	27.04.2023	FRUMTÖGGAFA	HOÓ

Ofnatafla 5.hæð				
NR.	AFL	GERÐ	H/ÆD (mm)	LENGD (mm)

501	442 W	21	600	600
502	500 W	Handklæðaofn	1224	600
503	500 W	Handklæðaofn	1224	600
504	1325 W	21	600	1800
505	1325 W	21	600	1800
506	736 W	21	600	1000
507	1031 W	21	600	1400
508	442 W	21	600	600
509	442 W	21	600	600
510	1150 W	22	600	1200
511	1150 W	22	600	1200
512	1031 W	21	600	1400
513	500 W	Handklæðaofn	1224	600
514	810 W	21	600	1100
515	500 W	Handklæðaofn	1224	600
516	442 W	21	600	600
517	500 W	Handklæðaofn	1224	600
518	883 W	21	600	1200
519	810 W	21	600	1100
520	662 W	21	600	900
521	1150 W	22	600	1200
522	1916 W	22	600	2000
523	442 W	21	600	600
524	810 W	21	600	1100
525	1725 W	22	600	1800
526	883 W	21	600	1200
527	500 W	Handklæðaofn	1224	600
528	442 W	21	600	600
529	662 W	21	600	900
530	589 W	21	600	800
531	500 W	Handklæðaofn	1224	600
532	883 W	21	600	1200
533	1725 W	22	600	1800
534	442 W	21	600	600
535	1031 W	21	600	1400
536	662 W	21	600	900
537	1472 W	21	600	2000
538	1178 W	21	600	1600
539	500 W	Handklæðaofn	1224	600
540	500 W	Handklæðaofn	1224	600
541	662 W	21	600	900

Alls: 33855 W

LYKILMYND

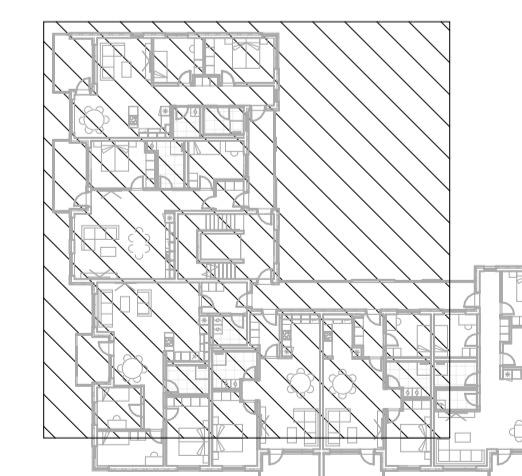

**NNE VERKFRÆÐISTOFA**

NNE Verkfræðistofa ehf  
 Höðdæmín 6 - 201 Kópavogur Ísland  
 s. 899-3077 / 899-3177  
 Kl. 460421-0470. nne@nne.is www.nne.is

**BAUGHAMAR 1 - Mhl.01**  
 221 HAFNARFJÖRÐUR

SÉRUPPRÁTTUR - PÍPULAGNIR  
 HITALAGNIR - GRUNNMÝND 5.HÆÐ

Hönnun:	SJ	Verknúmer:	22027
Teiknað:	SJ	Mælikvarði:	1:50
Yfirfarið:	NG	Dagsetning:	27.04.2023
Samþykkt:	Hákon Óm Ómarsson Kl. 300577-3189	Teikn.nr.:	<b>P3-51</b>
Áritun hönnunarstjóra:	Jóhann Einar Jónsson Kl. 090882-3549	Útgáfa:	<b>1</b>
Útgáfa / Dagsetning aðaluppdráttar: b / 29.03.2023			

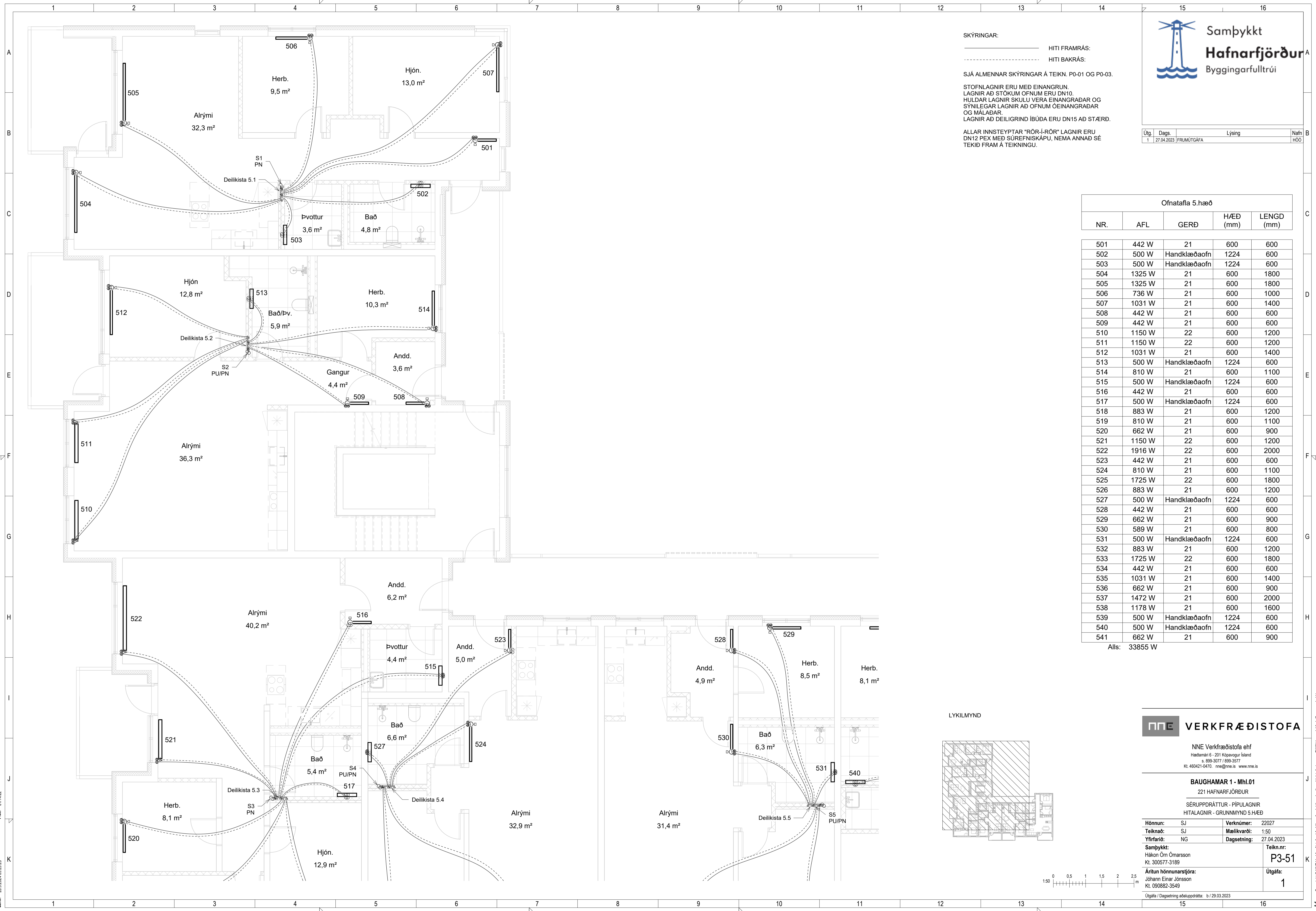

Pict: 0114102  
 Svr: 28.9.2024.09:29:25

Copyright © NNE Verkfræðistofa ehf. - Hönnuður áskur sér alian rétt á tákningum - Fjöluðun er háð skriflegu samþykki

SKÝRINGAR:  
 ———— HITI FRAMRÁS:  
 - - - - - HITI BAKRÁS:  
 SJÁ ALMENNAR SKÝRINGAR Á TEIKN. P0-01 OG P0-03.  
 STOFNLAGNIR ERU MEÐ EINANGRUN.  
 LAGNIR AD STÖKUM OFNUM ERU DN10.  
 HULDAR LAGNIR SKULU VERA EINANGRADAR OG  
 SÝNILEGAR LAGNIR AD OFNUM ÖEINANGRADAR  
 OG MÁLADAR.  
 LAGNIR AD DEILIGRIND ÍBÚÐA ERU DN15 AD STÆRD.  
 ALLAR INNSTEYPTAR "RÖR-I-RÖR" LAGNIR ERU  
 DN12 PEX MEÐ SÚREFNISKÁPU, NEMA ANNAD SÉ  
 TEKID FRAM Á TEIKNINGU.

Útg.	Dags.	Lýsing	Nafn
1	27.04.2023	FRUMÚTGÁFA	HOÓ

Ofnatafla 5.hæð

NR.	AFL	GERÐ	HÆÐ (mm)	LENGD (mm)
-----	-----	------	----------	------------

501	442 W	21	600	600
502	500 W	Handklæðaoafn	1224	600
503	500 W	Handklæðaoafn	1224	600
504	1325 W	21	600	1800
505	1325 W	21	600	1800
506	736 W	21	600	1000
507	1031 W	21	600	1400
508	442 W	21	600	600
509	442 W	21	600	600
510	1150 W	22	600	1200
511	1150 W	22	600	1200
512	1031 W	21	600	1400
513	500 W	Handklæðaoafn	1224	600
514	810 W	21	600	1100
515	500 W	Handklæðaoafn	1224	600
516	442 W	21	600	600
517	500 W	Handklæðaoafn	1224	600
518	883 W	21	600	1200
519	810 W	21	600	1100
520	662 W	21	600	900
521	1150 W	22	600	1200
522	1916 W	22	600	2000
523	442 W	21	600	600
524	810 W	21	600	1100
525	1725 W	22	600	1800
526	883 W	21	600	1200
527	500 W	Handklæðaoafn	1224	600
528	442 W	21	600	600
529	662 W	21	600	900
530	589 W	21	600	800
531	500 W	Handklæðaoafn	1224	600
532	883 W	21	600	1200
533	1725 W	22	600	1800
534	442 W	21	600	600
535	1031 W	21	600	1400
536	662 W	21	600	900
537	1472 W	21	600	2000
538	1178 W	21	600	1600
539	500 W	Handklæðaoafn	1224	600
540	500 W	Handklæðaoafn	1224	600
541	662 W	21	600	900

Alls: 33855 W

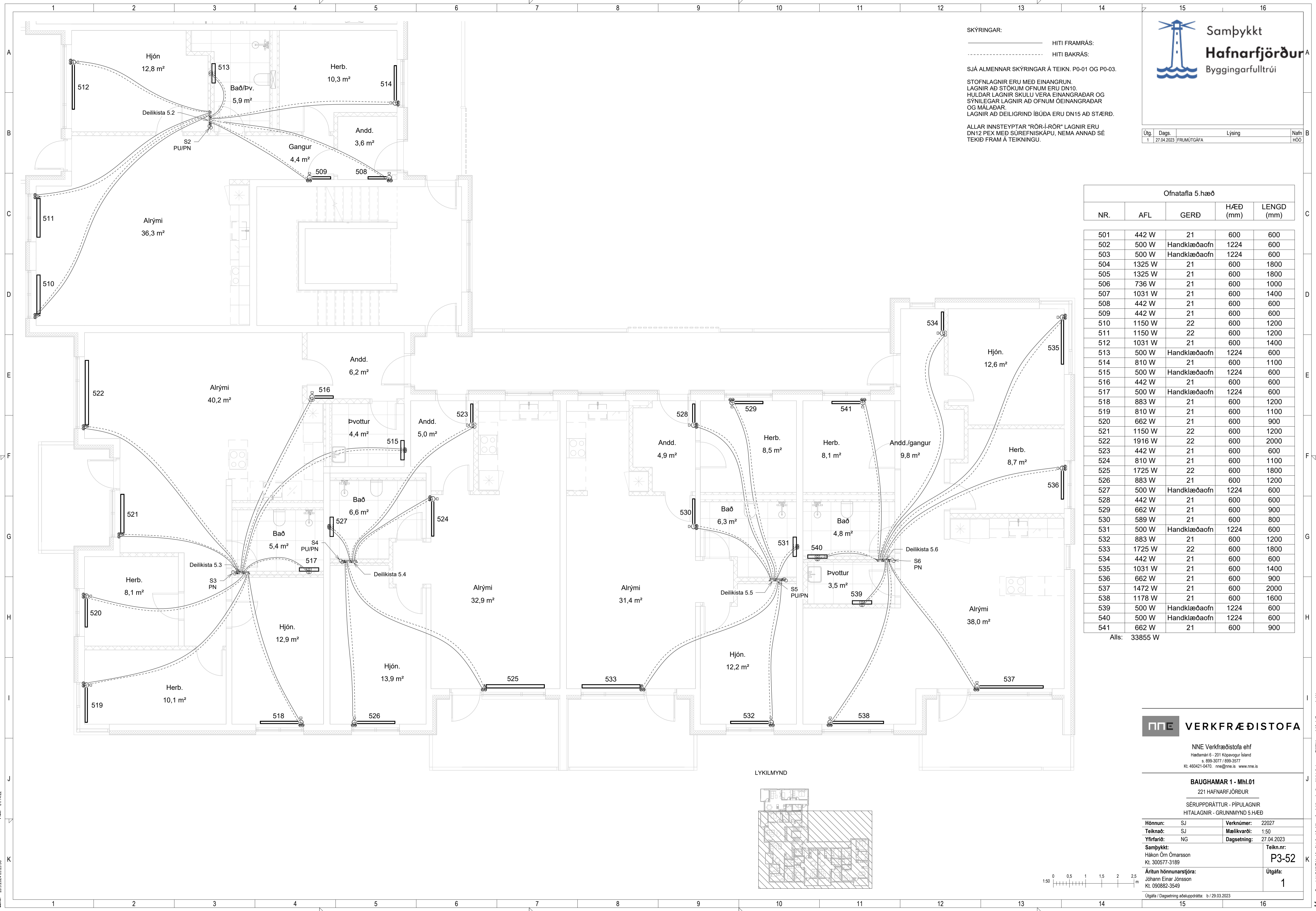

LYKILMYND



**NNE VERKFRÆÐISTOFA**

NNE Verkfræðistofa ehf  
 Hæðarmán 6 - 201 Kópavogur Ísland  
 s. 399-3077 / 399-3577  
 Kl. 460421-0470. nne@nne.is www.nne.is

**BAUGHAMAR 1 - Mhl.01**  
 221 HAFNARFJÖRÐUR

SÉRUPPDRÁTTUR - PÍPULAGNIR  
 HITALAGNIR - GRUNNMÝND 5.HÆÐ

Hönnun:	SJ	Verkúmer:	22027
Teiknað:	SJ	Mælikvarði:	1:50
Yfirfarið:	NG	Dagsetning:	27.04.2023
Samþykkt:	Hákon Óm Ómarsson Kl. 300577-3189	Teikn.nr.:	<b>P3-52</b>
Áritun hönnunarstjóra:	Jóhann Einar Jónsson Kl. 090882-3549	Útgáfa:	<b>1</b>

Útgáfa / Dagsetning aðaluppdráttar: b / 29.03.2023

Skv: 28.9.2024.09:29:30  
 Pict: 0114122

Copyright © NNE Verkfræðistofa ehf. - Hönnuður áskur sér alian rétt á takengum - Fjölútdun er hald skriflegu samþykki

SKÝRINGAR:  
 ———— HITI FRAMRÁS:  
 - - - - - HITI BAKRÁS:

SJÁ ALMENNAR SKÝRINGAR Á TEIKN. P0-01 OG P0-03.

STOFNLAGNIR ERU MED EINANGRUN.  
 LAGNIR AD STÖKUM OFNUM ERU DN10.  
 HULDAR LAGNIR SKULU VERA EINANGRADAR OG  
 SÝNILEGAR LAGNIR AD OFNUM ÓEINANGRADAR  
 OG MÁLADAR.  
 LAGNIR AD DEILIGRIND IBÚÐA ERU DN15 AD STÆRD.

ALLAR INNSTEYPTAR "RÖR-I-RÖR" LAGNIR ERU  
 DN12 PEX MED SÚREFNISKÁPU, NEMA ANNAD SÉ  
 TEKID FRAM Á TEIKNINGU.

Útg.	Dags.	Lýsing	Nafn
1	27.04.2023	FRUMTÖGGAFA	HÓO

Ofnatafla 6.hæð				
NR.	AFL	GERÐ	HÆÐ (mm)	LENGD (mm)
601	500 W	Handklæðaoafn	1224	600
602	500 W	Handklæðaoafn	1224	600
603	1031 W	21	600	1400
604	1914 W	21	600	2600
605	1472 W	21	600	2000
606	736 W	21	600	1000
607	1031 W	21	600	1400
608	500 W	Handklæðaoafn	1224	600
609	442 W	21	600	600
610	883 W	21	600	1200
611	1325 W	21	600	1800
612	442 W	21	600	600
613	2208 W	21	600	3000
614	883 W	21	600	1200
615	500 W	Handklæðaoafn	1224	600
616	500 W	Handklæðaoafn	1224	600
617	442 W	21	600	600
618	883 W	21	600	1200
619	883 W	21	600	1200
620	2208 W	21	600	3000
621	442 W	21	600	600
622	1325 W	21	600	1800
623	500 W	Handklæðaoafn	1224	600
624	500 W	Handklæðaoafn	1224	600
Alls: 22050 W				

LYKILMYND

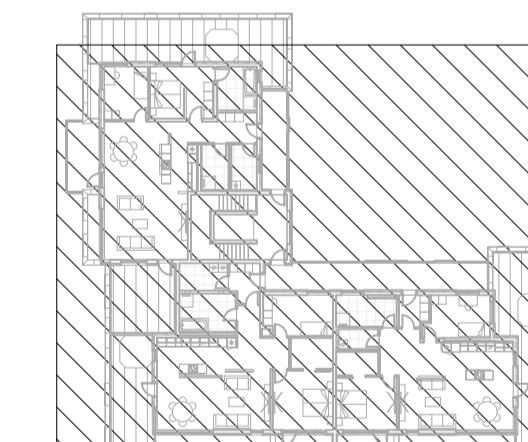

**NNE VERKFRÆÐISTOFA**

NNE Verkfræðistofa ehf  
 Hæðarmán 6 - 201 Kópavogur Ísland  
 s. 599-3077 / 599-3577  
 Kl. 460421-0470. nne@nne.is www.nne.is

**BAUGHAMAR 1 - Mhl.01**

221 HAFNARFJÖRÐUR

SÉRUPPRÁTTUR - PÍPULAGNIR

HITALAGNIR - GRUNNMÝND 6.HÆÐ

Hönnun:	SJ	Verkúmer:	22027
Teiknað:	SJ	Mælikvarði:	1:50
Yfirfarir:	NG	Dagsetning:	27.04.2023
Sampykkt:		Teikn.nr.:	P3-61
Hákon Óm Ómarsson Kl. 300577-3189		Útgáfa:	1
Áritun hönnunarstjóra: Jóhann Einar Jónsson Kl. 090882-3549			
Útgáfa / Dagsetning aðaluppdráttar: b / 29.03.2023			

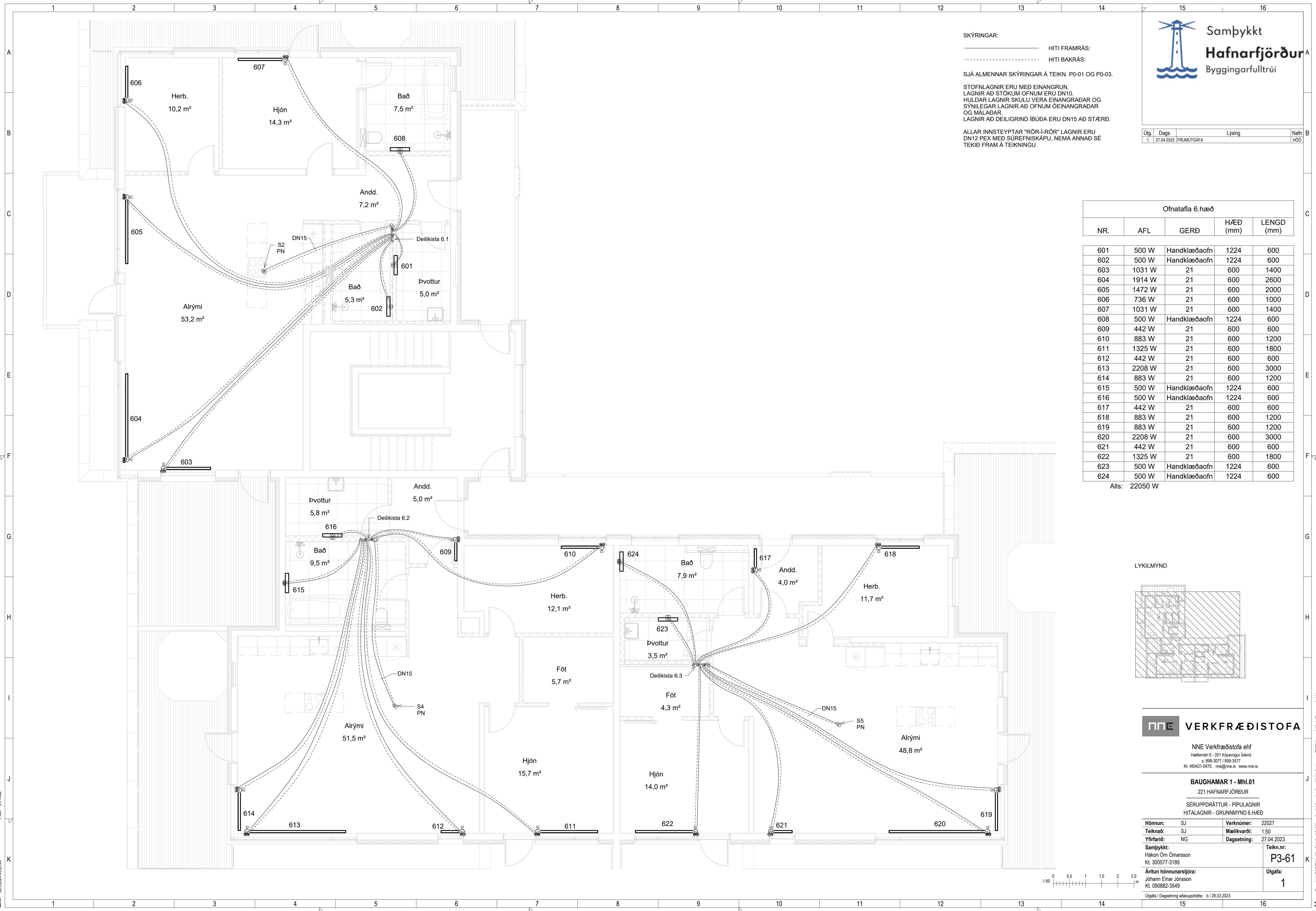
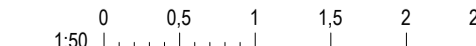

Skv: 28.9.2024.09:29:34 Pkt: 011402

Copyright © NNE Verkfræðistofa ehf. - Hönnuður áskur sér alian rétt á tákningum - Fjöldu er hafi skriflegu samþykki

Útg.	Dags.	Lýsing	Nafn
1	27.04.2023	FRUMDRAFTUR	HÓO

SKÝRINGAR:

————— HITI FRAMRÁS:  
- - - - - HITI BAKRÁS:

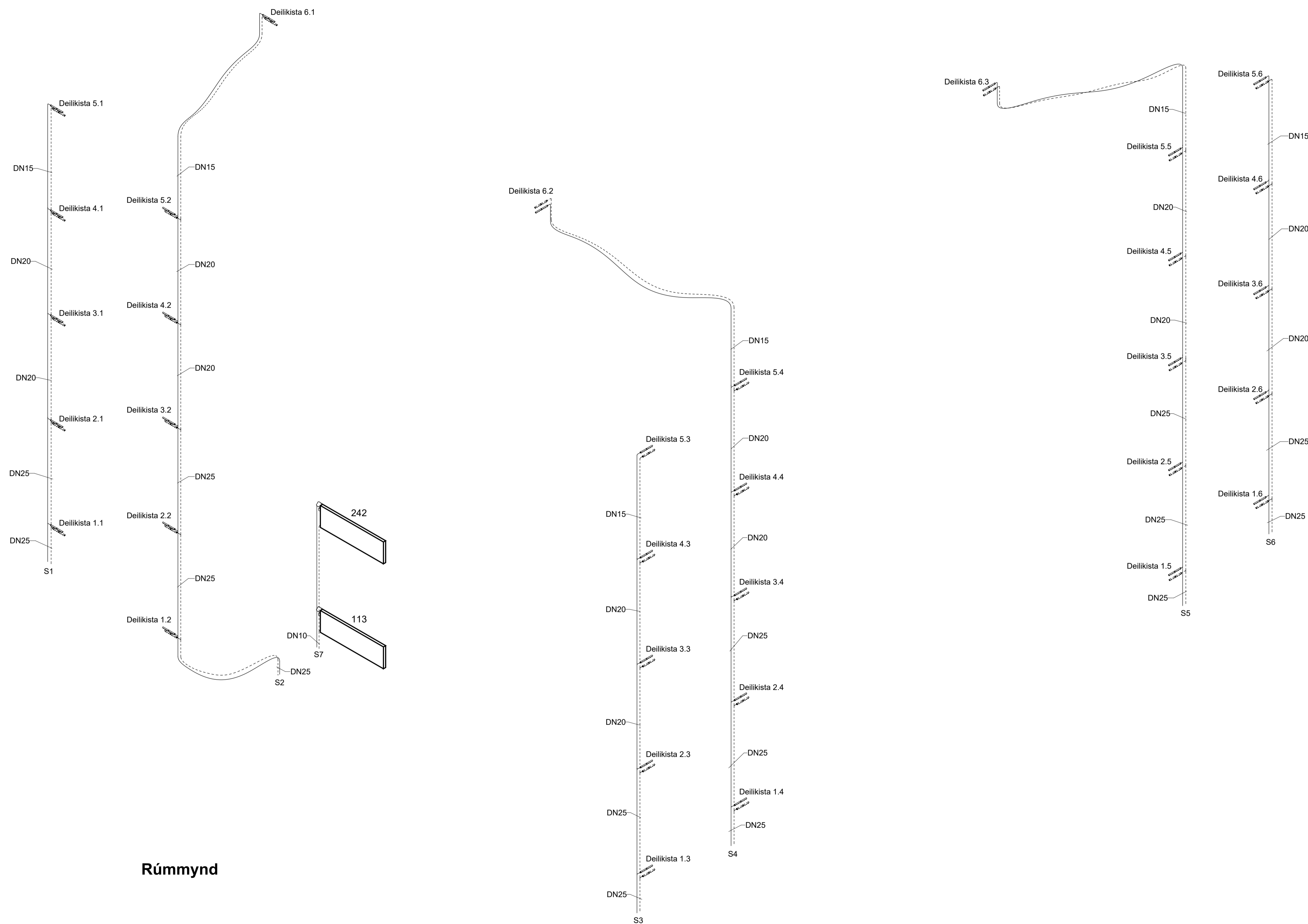

Rúmmynd

NNE Verkfræðistofa ehf  
Hæðarmán 6 - 201 Kópavogur Ísland  
s. 399-3077 / 899-3377  
Kl. 460421-0470. nne@nne.is www.nne.is

**BAUGHAMAR 1 - Mhl.01**  
221 HAFNARFJÖRÐUR

SÉRUPPDRATTUR - PÍPULAGNIR  
HITALAGNIR - RÚMMYND

Hönnun:	SJ	Verknúmer:	22027
Teiknaði:	SJ	Mælikvarði:	1:50
Yfirfarið:	NG	Dagsetning:	27.04.2023
Samþykkt:	Hákon Óm Ómarsson Kl. 300577-3189	Teikn.nr.:	<b>P3-101</b>
Áritun hönnunarstjóra:	Jóhann Einar Jónsson Kl. 090882-3549	Útgáfa:	<b>1</b>
Útgáfa / Dagsetning aðaluppdráttar: b / 29.03.2023			

